

SALTO DE AGUA MAPA MUNICIPAL

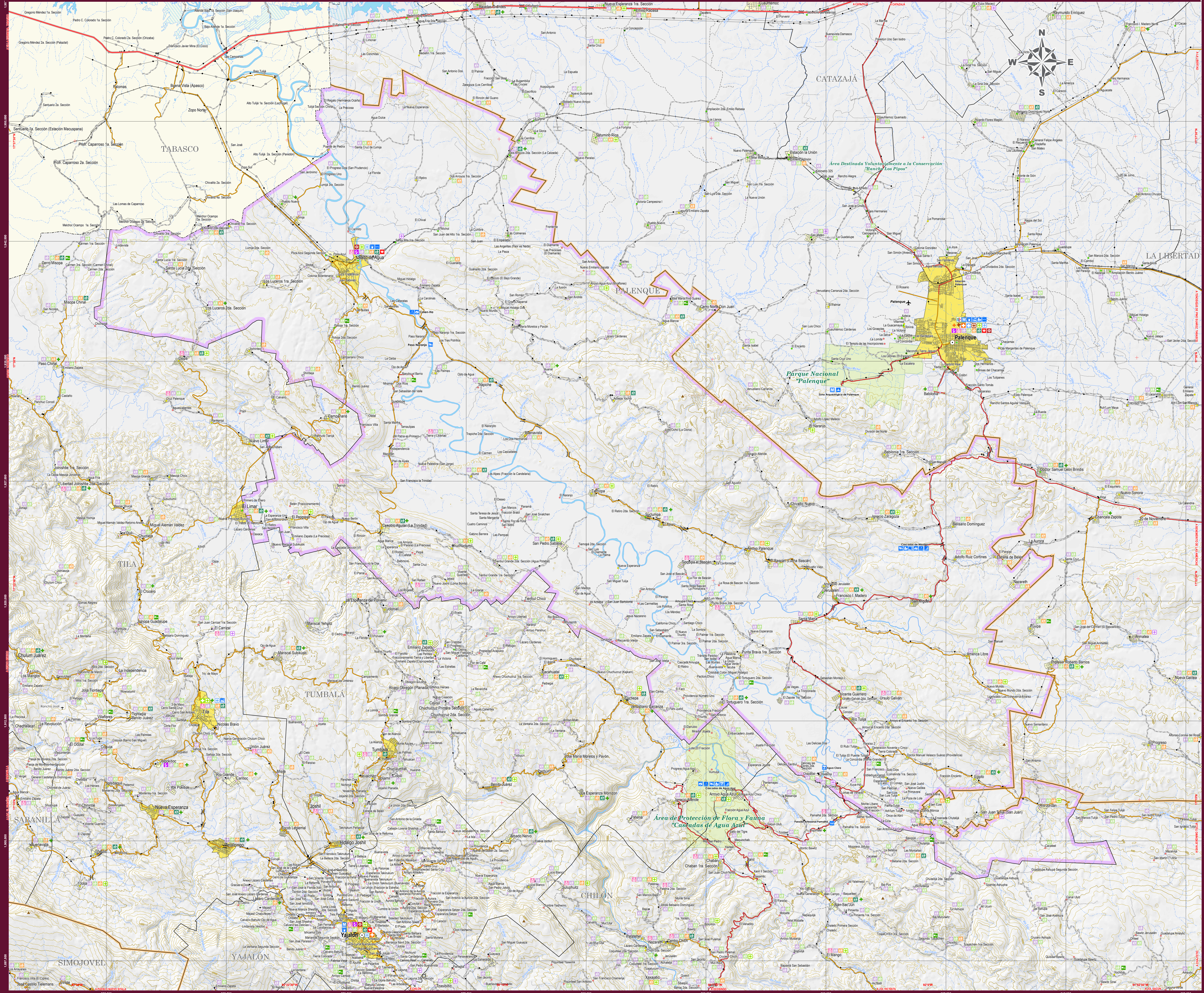

INDICADORES ESTRATÉGICOS

INDICADOR	Estado	Salto de Agua	INDICADOR	Estado	Salto de Agua
INTEGRACIÓN TERRITORIAL	74 615	1 273	Presidencia de la Municipalidad	20	26
Extensión territorial (km²)	10 500	10 500	Comisaría de Policía	100	100
Cantidad de poblados (habitantes $=$ 500)	74 4	623	Comisaría de Vigilancia	100	100
Tasa de localidades	21 199	315	EDUCACIÓN	730 999	9 274
Localidades de 1 a 299 habitantes	20 900	296	Presidencia de la 1ª y 2ª Sección	600 000	8 900
Local. de 300 - 499 hab.	1 048	23	Presidencia de la 3ª y 4ª Sección	50 000	4 000
Local. de 500 - 999 hab.	806	14	Presidencia de la 5ª y 6ª Sección	30 000	1 500
Local. de 1 000 - 1 499 hab.	1 048	23	Presidencia de la 7ª y 8ª Sección	20 000	1 000
Localidades de 1 500 habitantes y más	396	0	Presidencia de la 9ª y 10ª Sección	10 000	500
Local. de 2 500 - 4 999 hab.	111	0	Presidencia de la 11ª y 12ª Sección	5 000	250
Local. de 5 000 - 9 999 hab.	111	0	Presidencia de la 13ª y 14ª Sección	2 500	125
Local. de 10 000 - 14 999 hab.	14	0	Presidencia de la 15ª y 16ª Sección	1 250	62
Local. de 15 000 - 19 999 hab.	0	0	Presidencia de la 17ª y 18ª Sección	625	31
Local. de 20 000 hab. y más	0	0	Presidencia de la 19ª y 20ª Sección	312	15
POBLACION	6 543 628	64 251	Presidencia de la 21ª y 22ª Sección	156	8
Población total	6 543 628	64 251	Presidencia de la 23ª y 24ª Sección	78	4
Población femenina	2 837 081	28 426	Presidencia de la 25ª y 26ª Sección	39	2
Población masculina	3 706 547	35 825	Presidencia de la 27ª y 28ª Sección	19	1
Pop. en localidades de 1 a 2 499 habitantes	2 187 700	40 219	Presidencia de la 29ª y 30ª Sección	9	0
Pop. en localidades de 2 500 - 4 999 hab.	235 260	4 007	SALUD	2 046 023	52 521
Pop. en localidades de 5 000 - 9 999 hab.	1 022 263	33 044	Presidencia de la 31ª y 32ª Sección	1 600 000	40 000
Pop. en localidades de 10 000 - 14 999 hab.	728 152	10 978	Presidencia de la 33ª y 34ª Sección	800 000	20 000
Pop. en localidades de 15 000 - 19 999 hab.	806 153	14 467	Presidencia de la 35ª y 36ª Sección	400 000	10 000
Pop. en localidades de 20 000 - 24 999 hab.	2 729 722	61 911	Presidencia de la 37ª y 38ª Sección	200 000	5 000
Pop. en localidades de 25 000 - 49 999 hab.	328 962	5 500	Presidencia de la 39ª y 40ª Sección	100 000	2 500
Pop. en localidades de 50 000 - 99 999 hab.	185 520	3 004	Presidencia de la 41ª y 42ª Sección	50 000	1 250
Pop. en localidades de 100 000 y más	6 112 017	97 811	Presidencia de la 43ª y 44ª Sección	25 000	625
Población según grandes grupos de edad y sexo	6 543 628	64 251	Presidencia de la 45ª y 46ª Sección	12 500	312
Pop. de 0 a 14 años femenina	807 200	10 801	Presidencia de la 47ª y 48ª Sección	6 250	156
Pop. de 15 a 24 años femenina	728 152	10 978	Presidencia de la 49ª y 50ª Sección	3 125	78
Pop. de 25 a 34 años femenina	1 771 127	19 811	Presidencia de la 51ª y 52ª Sección	1 562	39
Pop. de 35 a 44 años femenina	2 282 627	25 927	Presidencia de la 53ª y 54ª Sección	781	19
Pop. de 45 a 54 años femenina	1 715 018	18 223	Presidencia de la 55ª y 56ª Sección	390	9
Pop. de 55 años y más femenina	1 151 018	13 223	Presidencia de la 57ª y 58ª Sección	195	4
Pop. de 0 a 14 años masculina	807 200	10 801	Presidencia de la 59ª y 60ª Sección	97	2
Pop. de 15 a 24 años masculina	728 152	10 978	Presidencia de la 61ª y 62ª Sección	48	1
Pop. de 25 a 34 años masculina	1 771 127	19 811	Presidencia de la 63ª y 64ª Sección	24	0
Pop. de 35 a 44 años masculina	2 282 627	25 927	Presidencia de la 65ª y 66ª Sección	12	0
Pop. de 45 a 54 años masculina	1 715 018	18 223	Presidencia de la 67ª y 68ª Sección	6	0
Pop. de 55 años y más masculina	1 151 018	13 223	Presidencia de la 69ª y 70ª Sección	3	0
Población indígena	1 835 152	30 781	Presidencia de la 71ª y 72ª Sección	1 562	39
Población de 0 a 14 años	1 835 152	30 781	Presidencia de la 73ª y 74ª Sección	781	19
Pop. de 15 años y más indígena	1 151 018	13 223	Presidencia de la 75ª y 76ª Sección	390	9
Pop. de 0 a 14 años indígena	1 151 018	13 223	Presidencia de la 77ª y 78ª Sección	195	4
Pop. de 15 años y más indígena	1 151 018	13 223	Presidencia de la 79ª y 80ª Sección	97	2
Estadísticas	24	23	Presidencia de la 81ª y 82ª Sección	48	1
TAMC 2010 - 2019	24	23	Presidencia de la 83ª y 84ª Sección	24	0
Tasa de mortalidad general (2019)	4,95	2,81	Presidencia de la 85ª y 86ª Sección	12	0
Tasa de mortalidad infantil (2019)	1,37	0,71	Presidencia de la 87ª y 88ª Sección	6	0

SIMBOLOGÍA

RASGOS NATURALES Corpos de agua Pirenia Intermite Temporo sujeto a inundación Curvas de nivel Elevaciones Odrunaras Espasmodico entre curvas de nivel: 100 metros. El sombreado que se ve en la base del mapa simula el relieve del terreno, y se genero a partir de un modelo digital de elevación con resolución de 30 metros. ÁREAS PROTEGIDAS Área Natural Protegida Otras áreas bajo conservación	RASGOS CULTURALES POBLACIONES Mayores a 15000 habitantes De 2001 a 15000 habitantes De 500 a 2000 habitantes Menores de 500 habitantes Sin dato de población Las localidades que no figuran de dato de número de habitantes corresponden a las localidades que fueron registradas por el INEGI en los trabajos de planeación de la Encuesta Intercensal 2010, pero que no fueron censadas durante dicho censo. LIMITES Internacional Estatal Municipal Polígono municipal Vecindario Área fronteriza Cruce fronterizo INFRAESTRUCTURA COMUNICACIONES Carreteras Federales Cuota 2 carreles 2 carreles Carreteras Estatales 2 carreles 2 carreles ampliada Otros caminos Terrenal Vereda Puente Servicios Terminal de autobuses Terminal de camión Muelle Embarcadero	RASGOS CULTURALES POBLACIONES Tuxtla Gutiérrez Pichucalco Bevilacqua Bevilacqua de Compostela Sin dato de población Las localidades que no figuran de dato de número de habitantes corresponden a las localidades que fueron registradas por el INEGI en los trabajos de planeación de la Encuesta Intercensal 2010, pero que no fueron censadas durante dicho censo. CATEGORIA POLITICA Capital del Estado Cabecera Regional Cabecera Municipal Asentamiento urbano Asentamiento rural Cruce fronterizo LOCALIDADES SEGUN REZAGO SOCIAL May bajo Bajo Medio Alto Muy alto Sin clasificar
--	--	--

AUTORIDAD

PARÁMETROS CARTOGRAFICOS
 ESCALA 1:75 000
 PROYECCION: UNIVERSAL TRANSVERSA DE MERICATOR, ZONA 15N
 DATUM: SISTEMA GEODESICO MUNDIAL, 1984 (WGS84)
 CUADRICULA: A CADA 200 METROS
 GRADICULA: A CADA 7 MINUTOS 30 SEGUNDOS

FUENTES DE INFORMACION
 CARTOGRAFICA: INEGI, CONSULTA DE DATOS VECTORIALES DE CARTA TOPOGRAFICA
 TOPOGRAFICA: INEGI, CONSULTA DE DATOS VECTORIALES DE CARTA TOPOGRAFICA
 LOCALIDADES: INEGI, CENSO DE POBLACION Y VIVIENDA 2020

LIMITES ESTATALES: GOBIERNO DEL ESTADO, CARTA GEOGRAFICA DE CHIAPAS 1986
LIMITES MUNICIPALES: INEGI, ANEXO GEODESICO VECTORIAL, CENSO DE POBLACION Y VIVIENDA 2020
VIAS DE INEGI: RED NACIONAL DE CAMINOS 2020, ACTUALIZACIONES CONJUNTO EN COMUNICACION: MAQUINAS DE SATÉLITE SUIZAS PROPORCIONADAS POR LA INGENIERIA IN
INFRAESTRUCTURA: GOBIERNO DEL ESTADO, SECRETARIA DE EDUCACION SUPERIOR Y TECNICA DE EDUCACION, PLANEACION EDUCATIVA, CATALOGO DE CENTROS DE TRABAJO, 2020
INFRAESTRUCTURA: SECRETARIA DE SALUD, REPORTE DE CLAVES UNICAS DE ESTABLECIMIENTOS EN SALUD, DE SALUD, MARZO DEL 2021
TURISMO: GOBIERNO DEL ESTADO, SECRETARIA DE TURISMO
PROTECCION CIVIL: GOBIERNO DEL ESTADO, SECRETARIA DE PROTECCION CIVIL
ÁREAS PROTEGIDAS: GOBIERNO DEL ESTADO, SECRETARIA DE AMBIENTE Y RECURSOS NATURALES, COMISION NACIONAL DE ÁREAS NATURALES PROTEGIDAS
REZAGO SOCIAL: COMISION NACIONAL DE REZAGO SOCIAL 2020

SECRETARIA DE HACIENDA
 GOBIERNO DE CHIAPAS
 Subsecretaría de Planeación
 Dirección de Información Geográfica y Estadística
 Departamento de Geografía
MAPAS MUNICIPALES DE CHIAPAS ACTUALIZACION 2021
ceieg
 COMITE ESTATAL DE INFORMACION ESTADISTICA Y GEOGRAFICA
 Agraciamos compartir sus observaciones a: D.DEC. de noche este INEGI, Tel: (951) 6153388
 Tuxtla Gutiérrez, Chiapas
 www.ceieg.chiapas.gob.mx
 ceieg.chiapas@gmail.com