SAN LUCAS

MAPA MUNICIPAL

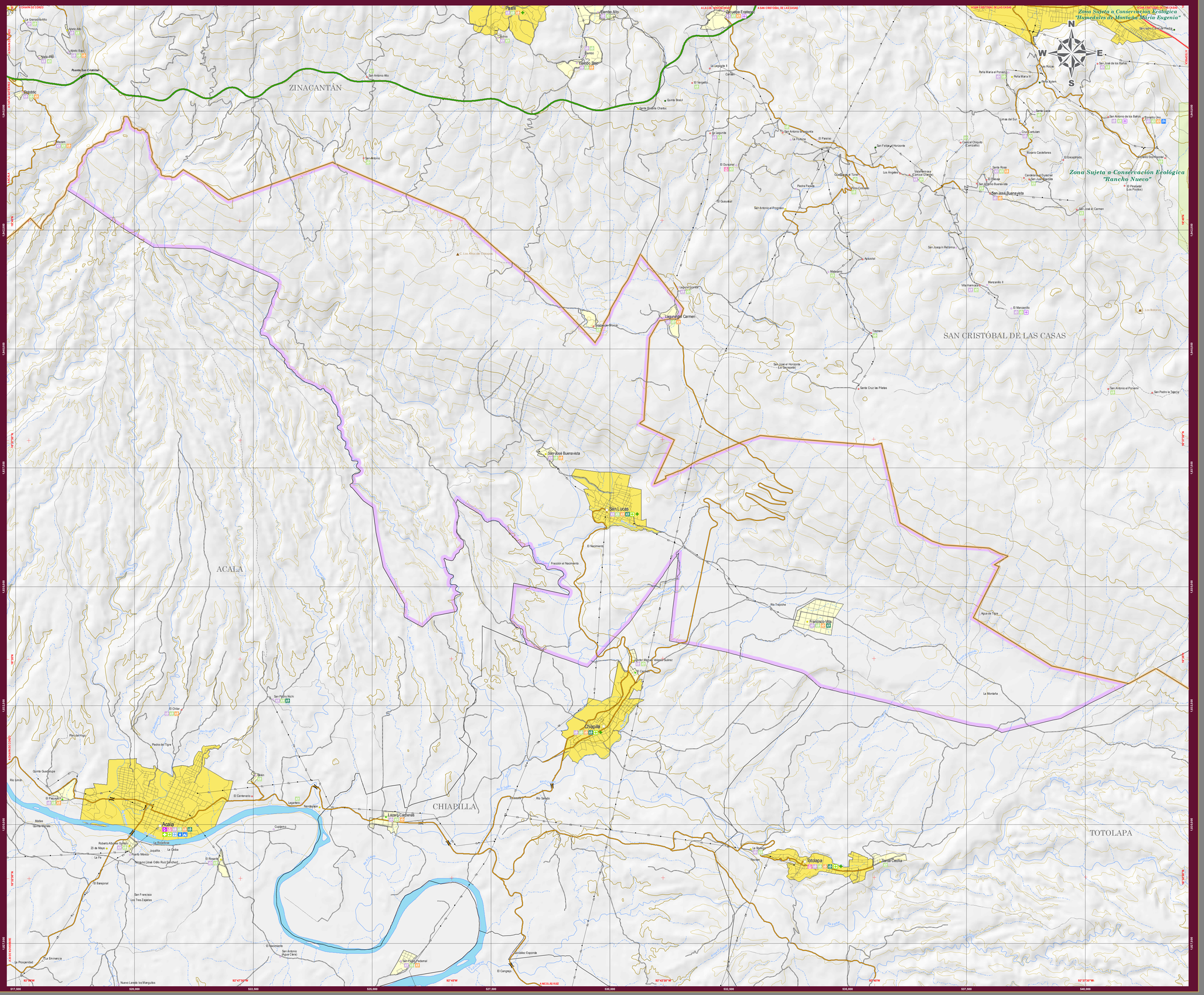
ZINACANTÁN
SAN CRISTÓBAL DE LAS CASAS
ACALÁ
CHIAPILLA
TOTOLAPA
Zona Sujeta a Conservación Ecológica "Humedales de Montaña María Eugenia"
Zona Sujeta a Conservación Ecológica "Rancho Nuevo"
San Lucas
Chiapilla
Acalá
Totolapa
Lázaro Cárdenas
Francisco Villa
Víctor Manuel Velasco Suárez
San José Buenavista
El Manzanillo
Los Altos de Chiapas
Puente San Cristóbal
Paste
Zacualco Ecatepec
Tlambo Alto
Tlambo Bajo
Quinta Brasil
Santa Rosalía Chaitec
La Laguna
El Paraíso
El Durazno
El Guayabal
San Antonio el Progreso
San Joaquín Reforma
Apaxtal
Mariano
Villa Hermosa
Manzanillo II
Tzemen
San José el Horizonte (La Secuoya)
Santa Cruz las Palas
San Antonio el Porvenir
San Pedro la Tapera
Peña María el Porvenir
Peña María III
Peña Quiam
Las Rocas
San José de los Bancos
Santa Lucía
Limas del Sur
Cruz Cartujan
Cancal Chiquito (Cancalito)
Bosque Castellanos
El Encapirotado
Santa Rosa
El Olivar
San Antonio Buenavista
Candelaria Dulce Nombre
Bosque Del Nazareno
El Peñatal (Los Pocitos)
San José el Carmen
San Antonio de los Baños
Corazón Uno
Guadalupe el Tunel
Los Ángeles
Los Colorados
Piedra Parada
Laguna Grande
Laguna del Carmen
Guadalupe Pinale
Los Bolonchenes
Los Bolonchenes
Tzemen
Santa Cruz las Palas
Rodeo
La Ruanita
Totolapa
Santa Cecilia
Río Tzajchele
Agua de Tigre
La Montaña
Río Salado
Río Lagartero
Río Grande
Río Jitotol
Río Chicoasén
Río Blanco
Río Nuevo
Río Cintalapa
Río Ixtapa
Río Ixtapa
Río Tenejapa
Río Bejucal
Río Chiquito
Río Cuxtepeque
Río Cuxtepeque
Río Cuxtepeque