ÀNGEL ALBINO CORZO

MAPA MUNICIPAL

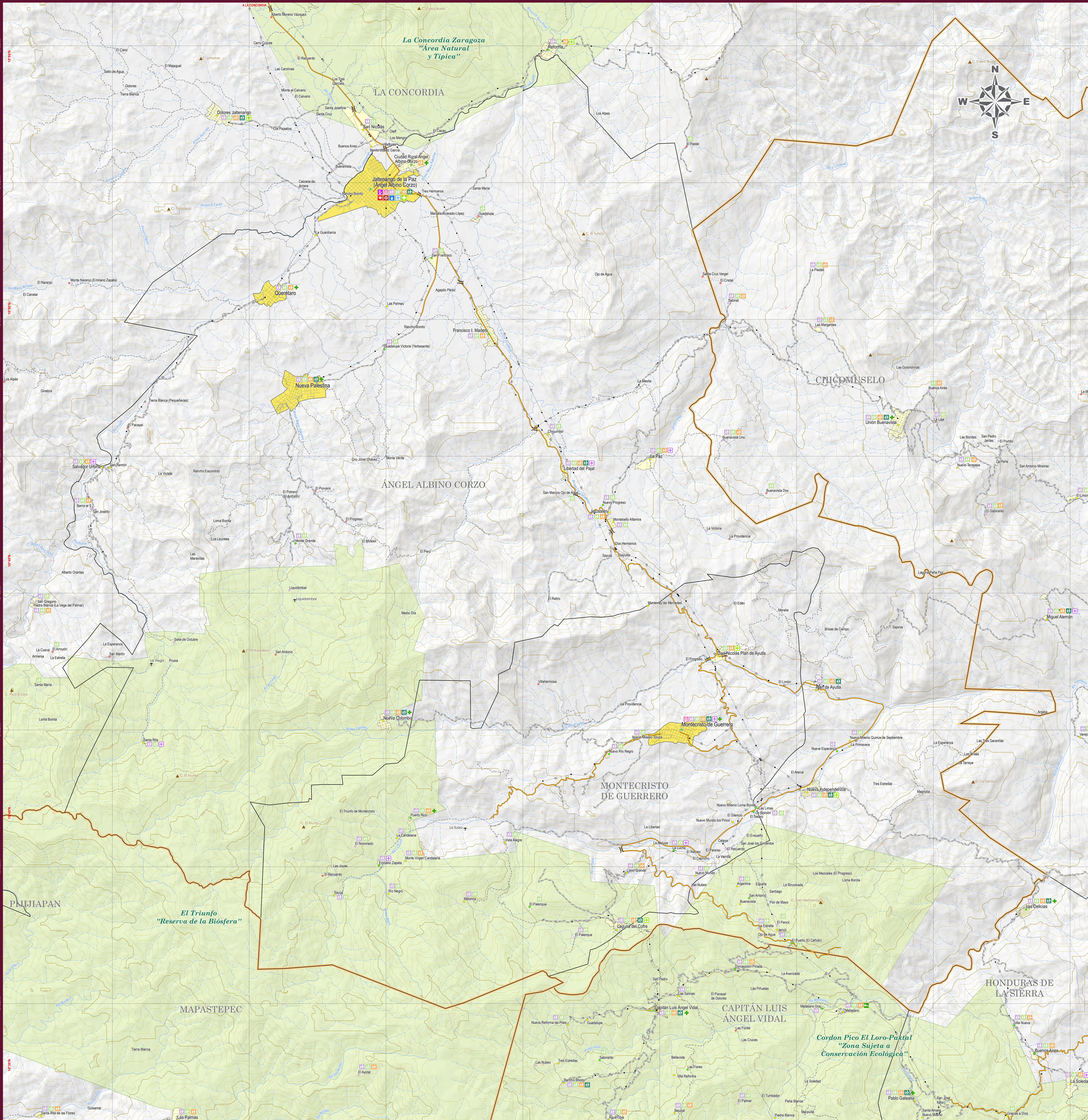

UBICACIÓN EN EL ESTADO

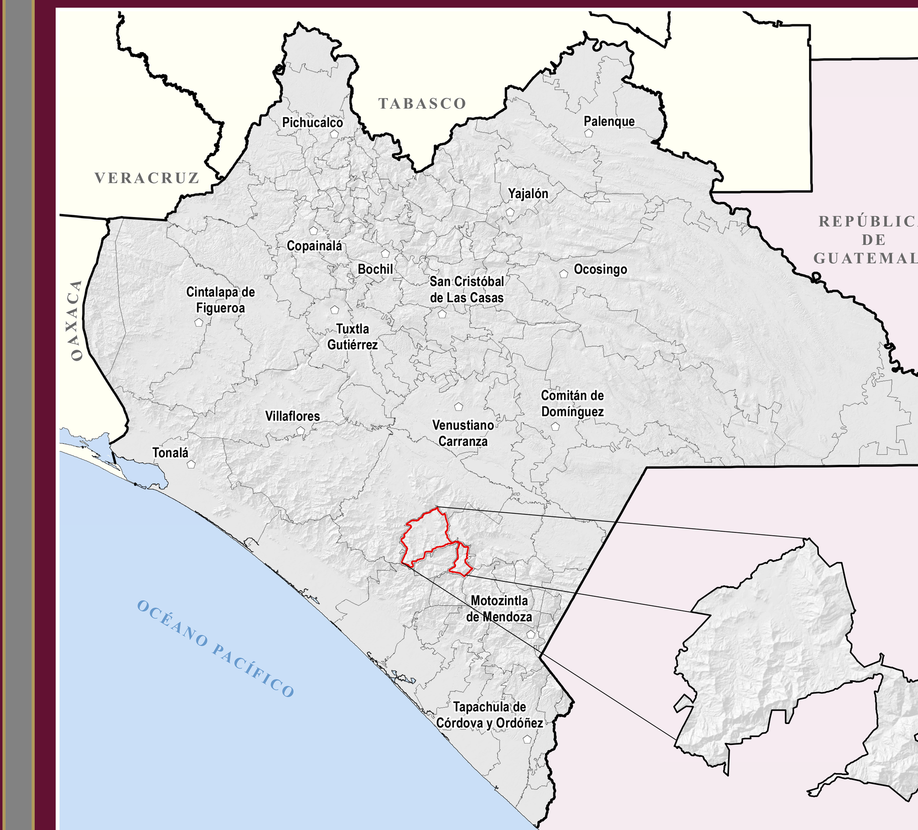

INDICADORES ESTRATÉGICOS

INDICADOR	Estatal	Angel Albino Corzo
INTEGRACIÓN TERRITORIAL		
Extensión territorial (km²)	74 415	580.4
Densidad de población (habitantes / km²)	74.4	55.0
Total de localidades	21 199	91
Localidades de 1 a 2 499 habitantes	20 993	88
Loc. de 1 - 99 hab.	15 090	68
Loc. de 100 - 499 hab.	4 310	11
Loc. de 500 - 999 hab.	1 048	6
Loc. de 1 000 - 2 499 hab.	545	3
Localidades de 2 500 habitantes y más	206	3
Loc. de 2 500 - 4 999 hab.	111	2
Loc. de 5 000 - 9 999 hab.	52	0
Loc. de 10 000 - 14 999 hab.	14	1
Loc. de 15 000 hab. y más	29	0
POBLACIÓN		
Población Total	5 543 828	31 947
Población masculina	2 705 947	15 905
Población femenina	2 837 881	16 042
Pob. en localidades de 1 a 2 499 habitantes	2 817 106	13 262
Pob. en loc. de 1 - 99 hab.	275 590	1 210
Pob. en loc. de 100 - 499 hab.	1 002 251	2 665
Pob. en loc. de 500 - 999 hab.	735 132	3 795
Pob. en loc. de 1 000 - 2 499 hab.	804 133	5 592
Pob. en localidades de 2 500 habitantes y más	2 726 722	18 685
Pob. en loc. de 2 500 - 4 999 hab.	378 092	6 810
Pob. en loc. de 5 000 - 9 999 hab.	369 984	0
Pob. en loc. de 10 000 - 14 999 hab.	165 129	11 875
Pob. en loc. de 15 000 hab. y más	1 813 517	0
Población según grandes grupos de edad y sexo /a		
Pob. de 0 a 14 años masculina	892 783	5 421
Pob. de 0 a 14 años femenina	877 293	5 241
Pob. de 15 a 64 años masculina	1 625 750	9 440
Pob. de 15 a 64 años femenina	1 771 127	9 917
Pob. de 65 años y más masculina	173 513	1 044
Pob. de 65 años y más femenina	175 518	884
Población indígena		
Población en hogares indígenas b/	1 835 102	2 052
Población de 3 años y más	5 181 929	29 897
Pob. de 3 años y más que habla lengua indígena	1 459 648	972
Pob. de 3 años y más bilingüe c/	1 036 366	906
Pob. de 3 años y más monolingüe d/	397 179	64
Edad mediana	24	23
TMAC 2015 - 2020 e/	1.04	2.17
Tasa de mortalidad general f/ (2019)	4.95	4.60
Defunciones infantiles g/ (2019)	1 371	5

INDICADOR	Estatal	Angel Albino Corzo
Promedio de hijas e hijos nacidos vivos h/	2.3	2.6
Grado de Rezago Social	Muy alto	Medio
Grado de Marginación	Muy alto	Alto
EDUCACIÓN		
Población de 6 a 11 años	730 599	4 392
Pob. de 6 a 11 años que asiste a la escuela	680 085	4 017
Población de 12 a 14 años	342 016	2 068
Pob. de 12 a 14 años que asiste a la escuela	279 318	1 713
Población de 15 a 17 años	323 350	1 909
Pob. de 15 a 17 años que asiste a la escuela	198 079	1 190
Población de 18 a 24 años	667 750	3 953
Pob. de 18 a 24 años que asiste a la escuela	144 620	489
Población de 8 a 14 años	830 275	4 952
Pob. de 8 a 14 años que sabe leer y escribir	758 465	4 516
Población de 15 años y más	3 745 908	21 285
Pob. de 15 años y más con primaria completa	2 721 500	13 634
Pob. de 15 años y más con secundaria completa	1 938 428	9 346
Pob. de 15 años y más sin escolaridad i/	497 929	3 518
Pob. de 15 años y más analfabeta	512 720	3 747
Índice de Analfabetismo	13.7	17.6
SALUD		
Población Derechohabiente j/	3 698 663	23 304
Pob. derechohabiente del IMSS	672 681	727
Pob. derechohabiente del IMSS - Bienestar	169 403	126
Pob. derechohabiente del ISSSTE	212 030	446
Pob. derechohabiente del ISSSTECH	46 562	154
Pob. derechohabiente PEMEX, Defensa o Marina	38 656	30
Pob. derechohabiente del INSABI k/	2 538 415	21 857
Pob. derechohabiente de Instituciones Privadas	32 965	28
Pob. derechohabiente de otras instituciones l/	31 976	42
Unidades médicas de las inst. del sector público /m	1 797	12
Personal médico de las inst. públicas	8 605	30
Razón de habitantes por médico	644.3	1 064.9
VIVIENDAS		
Viviendas Particulares Habitadas (VPH) /n	1 348 105	7 221
Promedio de ocupantes en VPH	4.1	4.4
Promedio de cuartos en VPH ñ/	3.6	3.0
VPH que disponen de energía eléctrica	1 317 473	7 069
VPH que disponen de agua entubada o/	1 207 826	7 046
VPH que disponen de drenaje p/	1 137 069	6 859
VPH con piso diferente de tierra q/	1 191 940	6 134
EMPLEO		
Población de 12 años y más	4 087 924	23 353
Población Económicamente Activa (PEA)	2 501 341	14 689
PEA Ocupada	2 454 255	14 580
PEA Ocupada en el sector Primario (%) r/	36.1	47.1
PEA Ocupada en el sector Secundario (%) s/	14.3	12.9
PEA Ocupada en el sector Terciario (%) t/	48.6	39.8

a/ Excluye a la población con edad no especificada.
b/ Total de personas en hogares censales donde el jefe del hogar o cónyuge hablan lengua indígena.
c/ Se refiere a la población que habla lengua indígena y español.
d/ Se refiere a la población que habla lengua indígena y no habla español.
e/ TMAC Tasa Media Anual de Crecimiento calculada en el periodo 2015 al 2020, según el modelo de comportamiento de crecimiento geométrico.
f/ Número de defunciones registradas en un año por cada 1 000 habitantes en un año determinado.
g/ Número de defunciones de menores de un año.
h/ Es la relación del total de hijas e hijos nacidos vivos de las mujeres de las mujeres con edad de 12 años y más, entre el total de mujeres de esa misma edad; hayan o no tenido descendencia.
i/ Personas de 15 a 130 años de edad que no aprobaron ningún grado de escolaridad o que solo tienen nivel preescolar.
j/ La suma de los derechohabientes en las distintas instituciones de salud puede ser mayor al total por aquella población que tiene derecho a este servicio en más de una institución de salud.
k/ INSABI, Instituto de Salud para el Bienestar. Incluye también a la población que declaró estar afiliada al extinto Seguro Popular.
l/ Incluye instituciones de salud públicas o privadas.
m/ Incluye Brigadas de Salud y Unidades Móviles.
n/ Excluye 2 407 locales no construidos para habitación, 12 viviendas móviles y 499 refugios.
ñ/ No se inlcuye no especificado.
o/ Incluye: agua entubada dentro de la vivienda o agua entubada solo en el patio o terreno.
p/ Inlcuye: conectado a la red pública, conectado a fosa séptica, conectado a barranca o grieta y conectado a río, lago o mar.
q/ Incluye: cemento o firme y madera, mosaico u otro recubrimiento.
r/ Incluye agricultura, ganadería, silvicultura, caza y pesca.
s/ Incluye minería, extracción de petróleo y gas, industria manufacturera, electricidad, agua y construcción.
t/ Incluye transporte, gobierno y otros servicios.
* El porcentaje dela población ocupada por sector de actividad se tomó de los estimadores de la población de 12 años y más ocupada de los tabulados del cuestionario ampliado del Censo de Población y Vivienda 2020.
ND: No disponible.
Fuentes:
Constitución Política del Estado de Chiapas.
INEGI. Censo de Población y Vivienda 2020. Tabulados del cuestionario básico y ampliado.
INEGI. Censo de Población y Vivienda 2020. Principales resultados por localidad(ITER).
INEGI. Marco Geoestadístico. Censo de Población y Vivienda 2020.
INEGI. Estadísticas de mortalidad 2019.
Secretaría de Hacienda. Carta Geográfica de Chiapas, edición 2021.
Secretaría de Salud. Catálogo de Clave Única de Establecimientos de Salud (CLUES). Marzo 2021.
Consejo Nacional de Evaluación de la Política de Desarrollo Social. Índice de Rezago Social 2020 .
Consejo Nacional de Población. Índice de Marginación 2020.

SIMBOLOGÍA

RASGOS NATURALES

HIDROGRAFÍA

Cuerpos de agua: Perenne; Intermitente; Terreno sujeto a inundación
Ríos: Perenne; Intermitente

ALTIMETRÍA

Curvas de nivel: Maestras; Ordinarias
Elevaciones: Cerros y volcanes

Equidistancia entre curvas de nivel: 100 metros.
El sombreado gris en la base del mapa simula el relieve del terreno, y fué generado a partir de un modelo digital de elevación con resolución de 1 segundo.

ÁREAS PROTEGIDAS

Área Natural Protegida; Otras áreas bajo conservación

RASGOS CULTURALES

POBLACIONES

Mayores a 15000 habitantes — Tuxtla Gutiérrez
De 2501 a 15000 habitantes — Pichucalco
De 500 a 2500 habitantes — Tenejapa
Menores de 500 habitantes — Bejucal de Ocampo
Sin dato de población — San Antonio

Las localidades que no disponen de dato de número de habitantes corresponden a las localidades de nuevo registro identificadas por el INEGI en los trabajos de planeación de la Encuesta Intercensal 2015, pero que no fueron censadas durante dicho evento.

LÍMITES: Internacional; Estatal; Regional; Municipal; Polígono municipal; Vértice fronterizo; Cruce fronterizo

CATEGORÍA POLÍTICA: Capital del Estado; Cabecera Regional; Cabecera Municipal; Asentamiento urbano; Asentamiento rural

LOCALIDADES SEGÚN REZAGO SOCIAL: Muy bajo; Bajo; Medio; Alto; Muy alto; Sin clasificar

INFRAESTRUCTURA

COMUNICACIONES

Carreteras Federales: Cuota 2 carriles; Caseta de cobro; 4 carriles; 2 carriles ampliada; 2 carriles
Aeropuertos: Internacional; Nacional; Aeropista
Ferrocarril: Vía férrea; Estación
Telecomunicaciones: Microondas y TV
Carreteras Estatales: 2 carriles; Revestida; 2 carriles ampliada
Otros caminos: Terracería; Brecha; Vereda; Puente; Tunel

HIDRÁULICA E HIDROELÉCTRICA: Presa; Planta hidroeléctrica; Alta tensión; Canal de riego; Distrito de riego

PROTECCIÓN CIVIL: Centro Regional de Protección Civil y Bomberos

TURISMO: Monumento Colonial; Arqueología; Artesanía; Aventura; Balneario; Aguas Termales; Belleza Nat.; Albergue; Camping; Cascada; Centro Turístico; Festibal Artístico; Gruta; Lago-Laguna; Museo; Parador; Pesca; Playa; Zoológico; Pueblos Mágicos

Servicios: Terminal de autobuses; Hotel; Terminal de cruceros; Gasolinera; Muelle-Embarcadero

SALUD

SSA: Hospital General; Hospital Integral; Hosp. Especialidades; Clínica de Espec.; Centro de Salud con hospitalización; Centro de Salud; Casa de Salud; Unidad Móvil
IMSS: Hospital Gral. de Zona; Unidad Médica Familiar; Hospital Rural; Unidad Médica Rural; Atención Rural Obstétrica; Brigadas de Salud
Otras Instituciones: Hospitalización; Consulta externa

EDUCACIÓN: Especial; Primaria; Superior (Licenciatura/Normal); Inicial; Secundaria; Formación para el trabajo; Preescolar; Media superior (Bachillerato/Prof. téc.)

AUTORIDAD

PARÁMETROS CARTOGRÁFICOS

ESCALA 1:50 000

0 1 2 4 Km

PROYECCIÓN: UNIVERSAL TRANVERSA DE MERCATOR, ZONA 15N
DATUM: SISTEMA GEODÉSICO MUNDIAL 1984 (WGS84)
CUADRÍCULA: A CADA 5,000 METROS
GRADÍCULA: A CADA 5 MINUTOS

SECRETARÍA DE HACIENDA
GOBIERNO DE CHIAPAS

FUENTES DE INFORMACIÓN

CARTOGRÁFICA Y TOPOGRÁFICA: INEGI, CONJUNTO DE DATOS VECTORIALES DE LA CARTA TOPOGRÁFICA ESCALAS 1:50 000 y 1:250 000.
LOCALIDADES: INEGI, CENSO DE POBLACIÓN Y VIVIENDA 2020.
LÍMITES ESTATALES: GOBIERNO DEL ESTADO, CARTA GEOGRÁFICA DE CHIAPAS 1986.
LÍMITES MUNICIPALES: INEGI, MARCO GEOESTADÍSTICO. CENSO DE POBLACIÓN Y VIVIENDA 2020.
VÍAS DE COMUNICACIÓN: INEGI, RED NACIONAL DE CAMINOS 2020; ACTUALIZACIONES CON APOYO EN IMÁGENES DE SATÉLITE SPOT PROPORCIONADAS POR LA ERMEX NG.
INFRAESTRUCTURA EDUCATIVA: GOBIERNO DEL ESTADO, SECRETARÍA DE EDUCACIÓN. SUBSECRETARÍA DE PLANEACIÓN EDUCATIVA. CATÁLOGO DE CENTROS DE TRABAJO. 2020.
INFRAESTRUCTURA EN SALUD: SECRETARÍA DE SALUD, REPORTE DE CLAVES ÚNICAS DE ESTABLECIMIENTOS DE SALUD, MARZO DEL 2021.
TURISMO: GOBIERNO DEL ESTADO, SECRETARÍA DE TURISMO.
PROTECCIÓN CIVIL: GOBIERNO DEL ESTADO, SECRETARÍA DE PROTECCIÓN CIVIL.
ÁREAS PROTEGIDAS: GOBIERNO DEL ESTADO, SECRETARÍA DE MEDIO AMBIENTE E HISTORIA NATURAL; COMISIÓN NACIONAL DE ÁREAS NATURALES PROTEGIDAS.
REZAGO SOCIAL: CONEVAL, ÍNDICE Y GRADO DE REZAGO SOCIAL 2020.

Subsecretaría de Planeación
Dirección de Información Geográfica y Estadística
Departamento de Geografía

MAPAS MUNICIPALES DE CHIAPAS
ACTUALIZACIÓN 2021

ceieg
COMITE ESTATAL DE INFORMACIÓN ESTADÍSTICA Y GEOGRÁFICA

Agradeceremos comunicar sus observaciones a la DIGE: 2a. norte ote. #605. Tel. (961) 6133936
Tuxtla Gutiérrez, Chiapas
www.ceieg.chiapas.gob.mx
ceieg.chiapas@gmail.com