

# CATAZAJÁ MAPA MUNICIPAL

## UBICACIÓN EN EL ESTADO

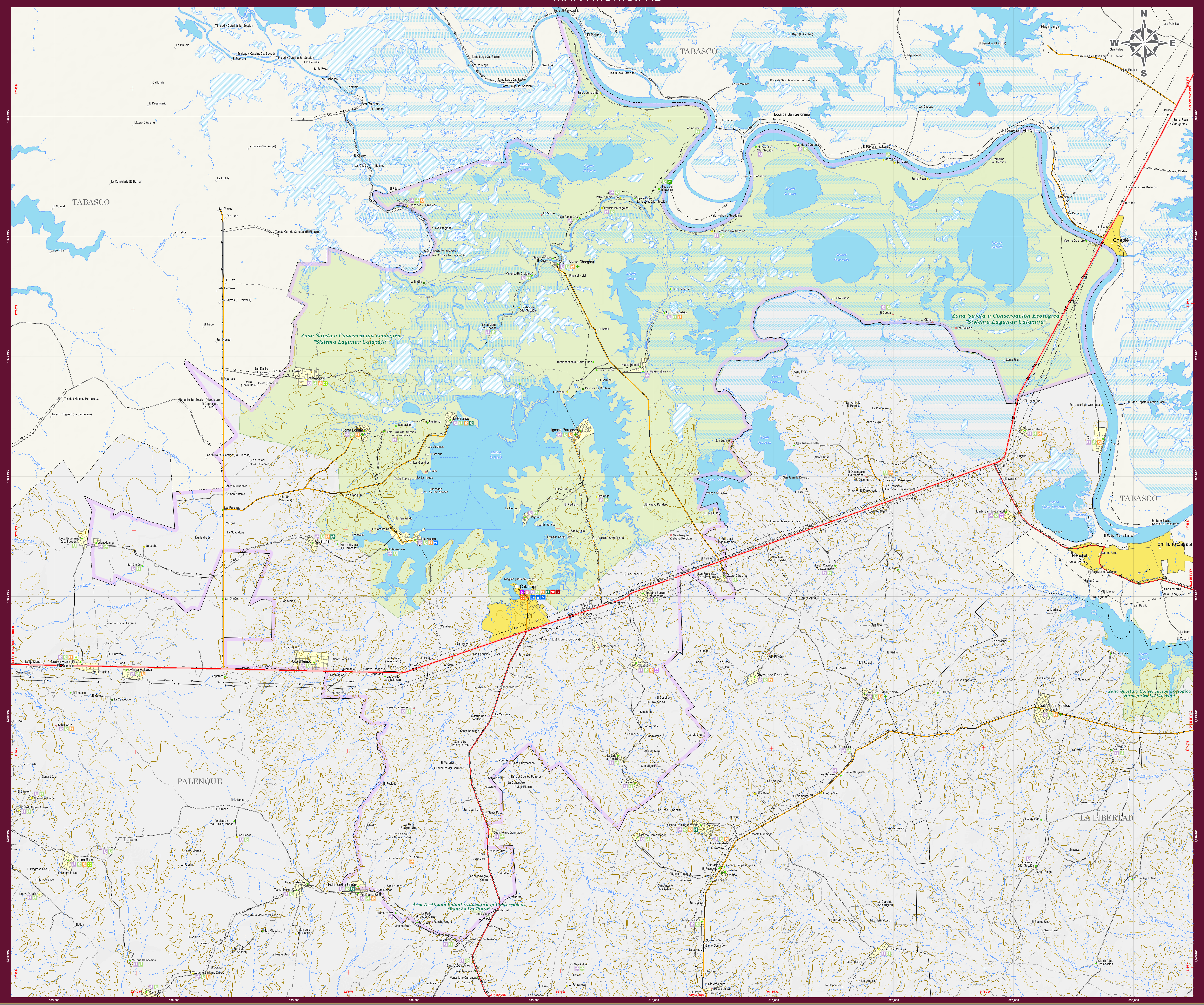
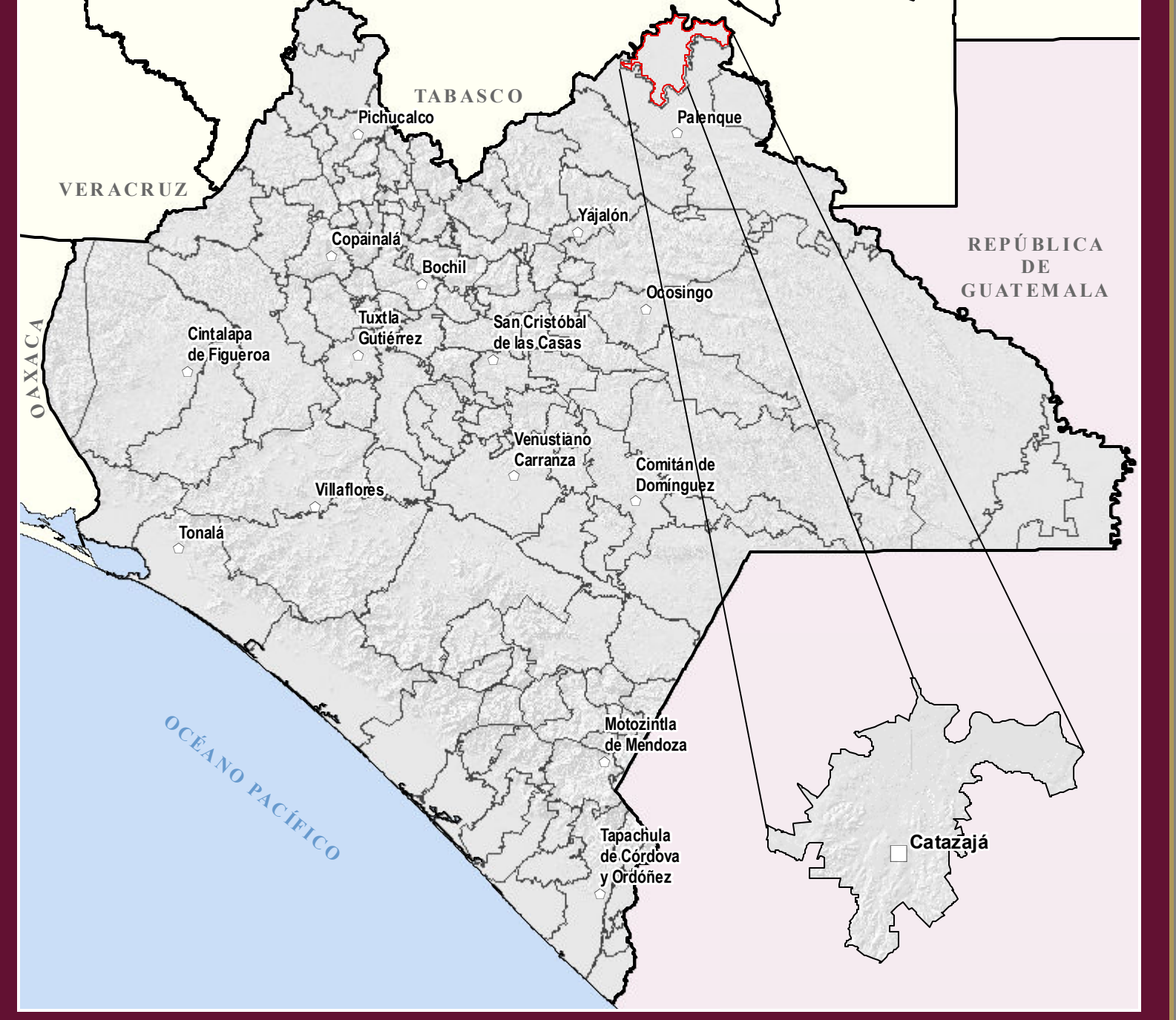

## INDICADORES ESTRATÉGICOS

INDICADOR	Estado	Catazajá	INDICADOR	Estado	Catazajá
<b>INFORMACIÓN DEMOGRÁFICA</b>					
Área total (km <sup>2</sup> )	14 415	629,4	Población de 15 años y más (millones)	141 489	28,6
Densidad de población (habitantes/km <sup>2</sup> )	74,4	25,9	Índice de masculinidad	106,489	107
<b>UBICACIÓN</b>					
Tercer cuadrante					
Altitud (msnm)	1 199	194	Población por sexo	739 949	1 607
<b>POBLACIÓN</b>					
Población total	30 569	10 148	Población de 0 a 14 años	399 385	1 705
Población urbana	21 586	1 984	Población de 15 años y más	320 394	807
Población rural	8 983	8 164	Población de 65 años y más	229 155	806
Crecimiento anual	0,8%	0,4%	Población de 18 y más años	236 369	800
<b>INDICADORES SOCIALES</b>					
Índice de desarrollo humano	0,778	0,757	Población de 25 años y más	157 375	1 680
Índice de equidad	0,85	0,73	Población de 35 años y más	105 275	1 105
Índice de equidad territorial	0,7	0,5	Población de 45 años y más	75 480	805
Índice de equidad de género	0,8	0,6	Población de 55 años y más	58 800	625
Índice de equidad de edad	0,9	0,8	Población de 65 años y más	37 600	390

## SIMBOLOGÍA

<b>RASGOS NATURALES</b> <b>Cuerpos de agua</b> Plegue Intermiserial Terreno sujeto a inundación <b>Curvas de nivel</b> Altimétricas Ecuigráficas El sombreado gris en la base del mapa simula el relieve del terreno... <b>ÁREAS PROTEGIDAS</b> Área Natural Protección	<b>RASGOS CULTURALES</b> <b>POBLACIONES</b> Mayores a 15000 habitantes De 2001 a 15000 habitantes De 500 a 2000 habitantes Menores de 500 habitantes <b>LIMITES</b> Internacional Estatal Municipal Polígono municipal <b>CATEGORÍA POLÍTICA</b> Capital del Estado Cabecera Regional Cabecera Municipal <b>LOCALIDADES SEGUN REZAGO SOCIAL</b> Muy bajo Bajo Medio Alto Muy alto Sin clasificación
<b>INFRAESTRUCTURA</b> <b>COMUNICACIONES</b> Carreteras Federales Carreteras Estatales Otros caminos <b>Aeropuertos</b> Internacional Nacional <b>Ferrocarril</b> Estación <b>Telecomunicaciones</b> Antenas <b>TURISMO</b> Monumento Cultural Parque Arqueológico Antena Grieta Aventura Balminal Agua Termales Pesca Abreque Campes Canchales <b>Servicios</b> Terminal de autobuses Terminal de cruceros Muelle-Embarcadero	<b>PROTECCION CIVIL</b> Plan Hidráulico Canal de riego <b>HIDRÁULICA E HIDROELECTRICA</b> Planta Hidroeléctrica Canal de riego <b>SALUD</b> SSA Hospital General Hospital de Niños Unidad Médica Familiar Unidad Médica Rural Centro de Salud comunitario Atención Rural (Centros de Salud) Atención Rural (Centros de Salud) Atención Rural (Centros de Salud) <b>EDUCACION</b> Preescolar Primaria Secundaria Educación para el trabajo

## AUTORIDAD

**PARÁMETROS CARTOGRAFICOS**

ESCALA 1:50 000

PROYECCIÓN: UNIVERSAL TRANSVERSADA DE MERCATOR, ZONA 15N  
 DATUM: SISTEMA GEODESICO MUNDIAL 1984 (WGS84)  
 CUADRICULA: CADA 1.000 METROS  
 GRADUACIÓN: ACUDA 5 MINUTOS

**FUENTES DE INFORMACIÓN**

CARTOGRAFICA: INEGI, CONJUNTO DE DATOS VECTORIALES DE LA CARTA TOPOGRAFICA Y TOPOGRAFICA. ESCALAS 1:50 000 Y 1:250 000.

LOCALIDADES: INEGI, CENSO DE POBLACION Y VIVIENDA 2020.

LIMITES ESTATALES: GOBIERNO DEL ESTADO, CARTA GEOGRAFICA DE CHIAPAS 1996.

LIMITES MUNICIPIALES: INEGI, ANEXO CERRITOS, CENSO DE POBLACION Y VIVIENDA 2020.

VIAS: REFIN DEL REGIONAL DE CAMINOS 2020, ACTUALIZACIONES CON ANFOYEN.

COMUNICACIÓN: BARRAJES DE SATELITE SPOT PROPORCIONADAS POR LA INEWS INC.

INFRAESTRUCTURA: GOBIERNO DEL ESTADO, SECRETARIA DE PLANEACION, DESEMPEÑO DE EDUCATIVA, PLANEACION EDUCATIVA, CATALOGO DE CENTROS DE TRABAJO, 2020.

SALUD: GOBIERNO DEL ESTADO, REPORTE DE DATOS UNICAS DE ESTABLECIMIENTOS DE SALUD, DE SALUD, MARZO DEL 2020.

TURISMO: GOBIERNO DEL ESTADO, SECRETARIA DE TURISMO.

PROTECCION CIVIL: GOBIERNO DEL ESTADO, SECRETARIA DE PROTECCION CIVIL.

ÁREAS PROTEGIDAS: GOBIERNO DEL ESTADO, SECRETARIA DE MEDIO AMBIENTE Y ENERGIA, COMISION NACIONAL DE ÁREAS NATURALES PROTEGIDAS.

REZAGO SOCIAL: CONEVAL, INDICE Y GRADO DE REZAGO SOCIAL 2020.

**SECRETARIA DE HACIENDA**  
GOBIERNO DE CHIAPAS

Subsecretaría de Planeación  
 Dirección de Información Geográfica y Estadística  
 Departamento de Geografía

MAPAS MUNICIPALES DE CHIAPAS  
ACTUALIZACIÓN 2021

ceieg  
COMITÉ ESTATAL DE INFORMACIÓN ESTADÍSTICA Y GEOGRÁFICA

Agrodesarrollo comunitario sus observaciones a la OGE. 2a. serie de RIG. Tel. (01) 6153536  
 Tuxtla Gutiérrez, Chiapas  
 www.ceieg.gob.mx  
 ceieg.chiapas@gmail.com