

CHILÓN MAPA MUNICIPAL

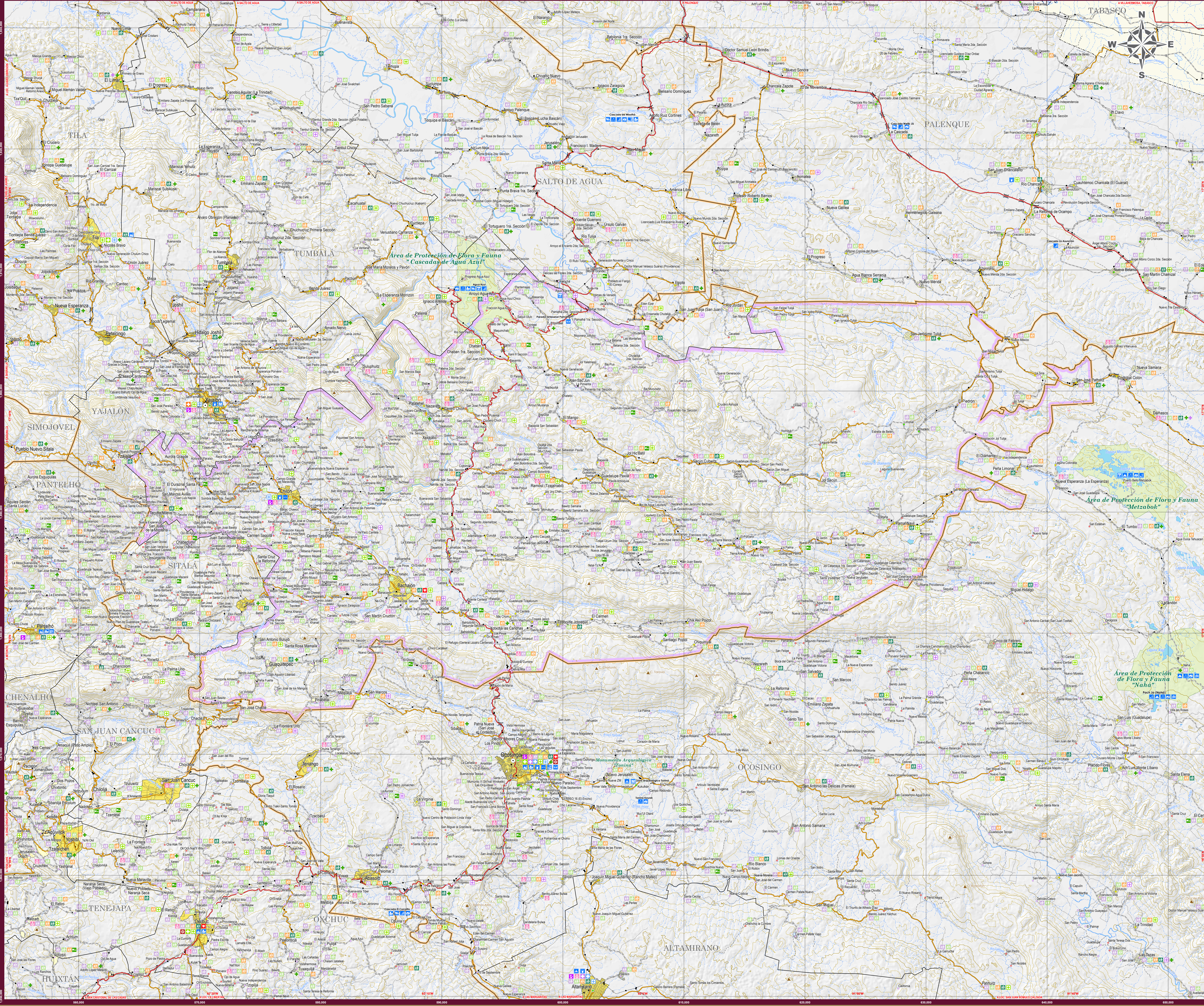

UBICACIÓN EN EL ESTADO

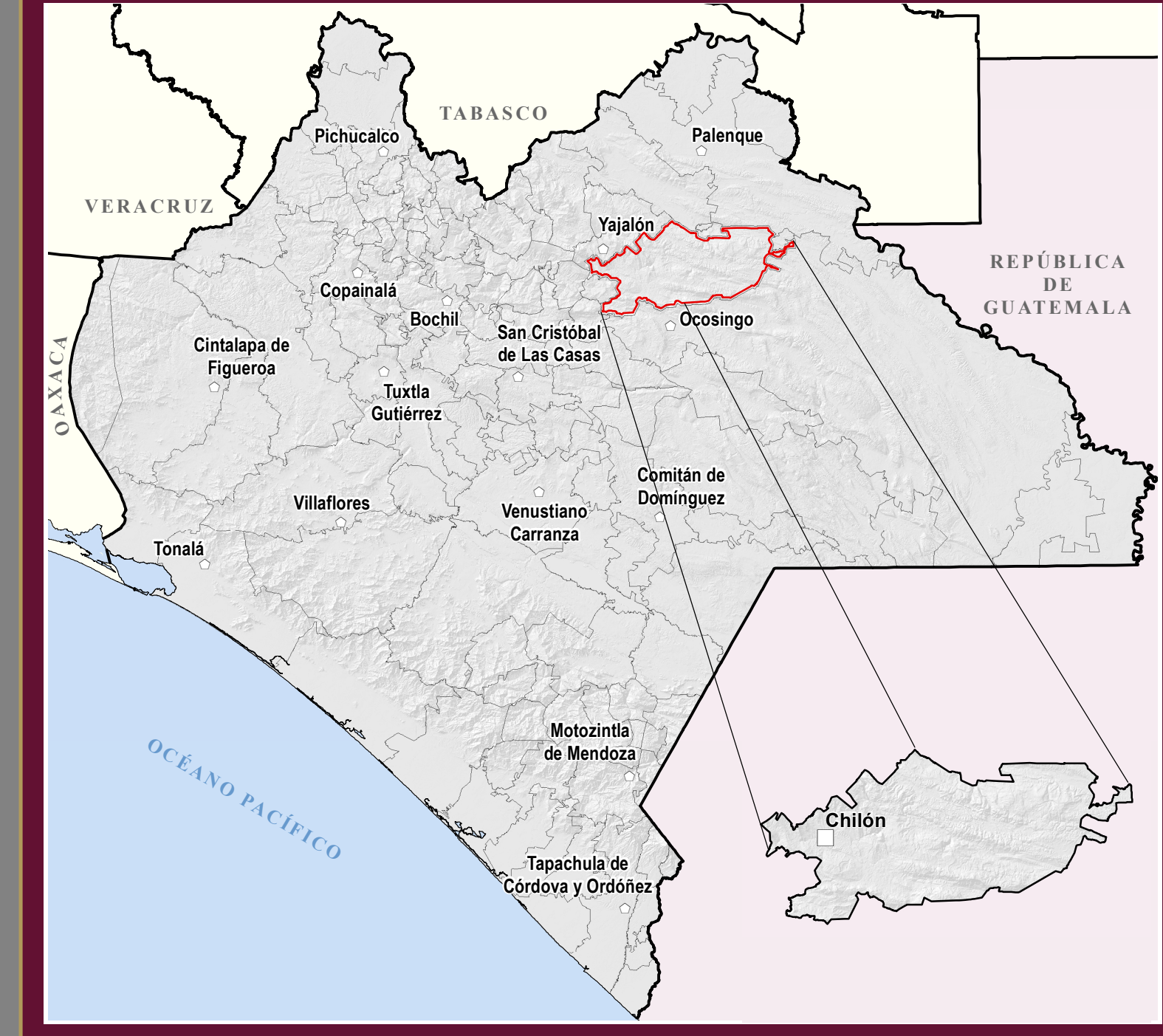

INDICADORES ESTRATÉGICOS

INDICADOR	Real	Objetivo	INDICADOR	Real	Objetivo
INFORMACIÓN TERRITORIAL	74 415	1 678 033	POBLACION GENERAL IV	74 415	300 506
Superficie total (Km ²)	74 415	1 678 033	Superficie de terreno municipal (Km ²)	154 486	May 486
Cantidad de población (Pob. 1 km ²)	70 12	91 20	Ciudad de Mariposa Municipal	346 486	May 486
TOTAL DE HOCHOS (año 2010)	20 467	673	INDICADOR (año 2010)	691 093	21 712
Localidad de 1 - 4 999 hab.	19 973	641	Pob. de 11 años o menos a la escuela	661 431	21 982
Localidad de 5 000 - 9 999 hab.	14	252	Pob. de 12 a 14 años a la escuela	304 423	21 868
Localidad de 10 000 - 49 999 hab.	5	251	Pob. de 15 años o más con primaria completa	316 977	1 600
Localidad de 50 000 - 99 999 hab.	0	0	Pob. de 15 años o más con secundaria completa	269 275	1 600
Localidad de 100 000 - 499 999 hab.	0	0	Pob. de 15 años o más con educación superior	665 713	10 207
Localidad de 500 000 hab. y más	0	0	Pob. de 15 años o más con educación superior	300 948	3 000
Población total	5 217 908	127 014	Índice de Analfabetismo	14 64	30 00
Población femenina	2 588 014	65 300	SALUD (año 2010)	4 206 031	100 120
Índice de Analfabetismo	2 611 107	65 300	Pob. en localidades de 1 - 4 999 hab.	3 000 000	100 120
POBLACION EN LOCALIDADES DE 1 - 4 999 HAB.	2 450 302	50 076	Pob. en localidades de 5 000 - 9 999 hab.	501 585	8 460
Pob. en localidades de 1 - 4 999 hab.	2 450 302	50 076	Pob. en localidades de 10 000 - 49 999 hab.	120 964	300
Pob. en localidades de 5 000 - 9 999 hab.	500 500	30 001	Pob. en localidades de 50 000 - 99 999 hab.	30 000	30 000
Pob. en localidades de 10 000 - 49 999 hab.	600 000	15 000	Pob. en localidades de 100 000 hab. y más	2 000 000	2 000 000
Pob. en localidades de 50 000 - 99 999 hab.	645 700	5 000	INDICADORES DE DESARROLLO SOCIAL	3 000 000	30 000
Pob. en localidades de 100 000 hab. y más	2 307 000	17 000	Índice de Desarrollo Humano	3 000 000	100 000
Índice de Desarrollo Humano	1 100 000	10 000	Índice de Desarrollo Humano	1 100 000	10 000
POBLACION EN LOCALIDADES DE 5 000 - 9 999 HAB.	214 000	12 000	Índice de Desarrollo Humano	1 100 000	10 000
Pob. en localidades de 5 000 - 9 999 hab.	214 000	12 000	Índice de Desarrollo Humano	1 100 000	10 000
Pob. en localidades de 10 000 - 49 999 hab.	118 000	6 000	Índice de Desarrollo Humano	1 100 000	10 000
Pob. en localidades de 50 000 - 99 999 hab.	1 980 700	6 000	Índice de Desarrollo Humano	1 100 000	10 000
Índice de Desarrollo Humano	1 100 000	10 000	Índice de Desarrollo Humano	1 100 000	10 000
POBLACION EN LOCALIDADES DE 10 000 - 49 999 HAB.	671 817	27 012	Índice de Desarrollo Humano	1 100 000	10 000
Pob. en localidades de 10 000 - 49 999 hab.	671 817	27 012	Índice de Desarrollo Humano	1 100 000	10 000
Pob. en localidades de 50 000 - 99 999 hab.	1 513 500	30 000	Índice de Desarrollo Humano	1 100 000	10 000
Pob. en localidades de 100 000 hab. y más	1 433 700	2 000	Índice de Desarrollo Humano	1 100 000	10 000
Índice de Desarrollo Humano	1 100 000	10 000	Índice de Desarrollo Humano	1 100 000	10 000
POBLACION EN LOCALIDADES DE 50 000 - 99 999 HAB.	1 980 700	6 000	Índice de Desarrollo Humano	1 100 000	10 000
Pob. en localidades de 50 000 - 99 999 hab.	1 980 700	6 000	Índice de Desarrollo Humano	1 100 000	10 000
Índice de Desarrollo Humano	1 100 000	10 000	Índice de Desarrollo Humano	1 100 000	10 000

SIMBOLOGÍA

RASGOS NATURALES Cuerpos de agua Perenne Intermitente Temporal Temporal sujeto a inundación Curvas de nivel Crestas Océanos Espaldadas entre curvas de nivel El sombreado gris en la base del mapa simula el relieve del terreno y se generó a partir de un modelo digital de elevación con resolución de 30 metros. ÁREAS PROTEGIDAS Área Natural Protegida Otras áreas bajo conservación	RASGOS CULTURALES POBLACIONES Mayores a 15 000 habitantes De 2 001 a 15 000 habitantes De 500 a 2 000 habitantes Menores de 500 habitantes Nota: Para evitar la saturación de información, únicamente se ubican en el mapa las localidades de 30 y más habitantes dentro del territorio municipal, y las de 40 y más habitantes en los municipios colindantes. LÍMITES Internacional Estatal Regional Municipal Político municipal Asentamiento urbano Vértice fronterizo Cruce fronterizo INFRAESTRUCTURA COMUNICACIONES Carreteras Federales Carreteras Estatales Carreteras Municipales Otros caminos Termini Vías Puente Aeropuertos Internacional Nacional Municipal Telecomunicaciones Monedas y TV TURISMO Monumento Nacional Monumento Estatal Monumento Municipal Centro Turístico Estación Arqueológica Centro Histórico Lugar Sagrado Aventura Fiestas Aguas Termales Balnearios Páramo Albergue Campes Canchales Puntos Mágicos SERVICIOS Terminal de autobuses Terminal de camión Muelle Embarcadero PROTECCION CIVIL Centro Regional de Emergencia Civil y Bomberos PROTECCION SOCIAL Mayaj Bepo Medio Alto Muy alto EDUCACION Especial Infantil Ficial Preescolar Primaria Secundaria Formación para el Trabajo Superior Postgrado Investigación y Desarrollo Formación para el Trabajo
---	--

AUTORIDAD

PARÁMETROS CARTOGRAFICOS
 ESCALA 1:100 000
 PROYECCION: UNIVERSAL TRANSVERSA DE MERCATOR, ZONA 15N
 DATUM: SISTEMA GEOIDESICO MUNDIAL 1984 (WGS84)
 CUADRICULA: A CADA 1000 METROS
 GRADICULA: A CADA 10 MINUTOS

FUENTES DE INFORMACION
 CARTOGRAFICA: INEGI, CONSULTA DE DATOS VECTORIALES DE CARTA TOPOGRAFICA
 TOPOGRAFICA: INEGI, CONSULTA DE DATOS VECTORIALES DE CARTA TOPOGRAFICA
 LOCALIDADES: INEGI, CENSO DE POBLACION Y VIVIENDA 2010
 LÍMITES ESTATALES: GOBIERNO DEL ESTADO, CARTA GEOGRAFICA DE CHIAPAS 1986
 LÍMITES MUNICIPALES: INEGI, BANCO DE DATOS GEOGRAFICOS, CENSO DE POBLACION Y VIVIENDA 2010
 VÍAS DE INEGI: RED NACIONAL DE CAMINOS 2010, ACTUALIZACIONES CONYUNTO EN COMUNICACION: IMAGENES DE SATELITE SPOT PROPORCIONADAS POR LA INEGI
 INFRAESTRUCTURA: GOBIERNO DEL ESTADO, SECRETARIA DE EDUCACION, SUPERINTENDENCIA DE EDUCACION, PLANEACION EDUCATIVA, CATALOGO DE CENTROS DE TRABAJO, 2010
 INFRAESTRUCTURA: SECRETARIA DE SALUD, REPORTE DE CLASES UNICAS DE ESTABLECIMIENTOS EN SALUD, EN SALUD, MARZO DEL 2011
 TURISMO: GOBIERNO DEL ESTADO, SECRETARIA DE TURISMO
 PROTECCION CIVIL: GOBIERNO DEL ESTADO, SECRETARIA DE PROTECCION CIVIL
 AREA PROTEGIDAS: GOBIERNO DEL ESTADO, SECRETARIA DE MEDIO AMBIENTE Y RECURSOS NATURALES, COMISION NACIONAL DE AREAS NATURALES PROTEGIDAS
 REZAGO SOCIAL: CONEVAL, INEGI Y GRUPO DE REZAGO SOCIAL 2010

SECRETARIA DE HACIENDA
 GOBIERNO DE CHIAPAS
 Subsecretaría de Planeación
 Dirección de Información Geográfica y Estadística
 Departamento de Geografía

MAPAS MUNICIPALES DE CHIAPAS
 ACTUALIZACION 2021
ceieg
 COMITÉ ESTATAL DE INFORMACION ESTADISTICA Y GEOGRAFICA
 Agregarles comarcas y sus observaciones a la DISE. De modo que: BIDE, Tel: (061) 6133338
 Tuxtla Gutiérrez, Chiapas
 www.ceieg.chiapas.gob.mx
 ceieg.chiapas@gmail.com