CAPITÁN LUIS ÁNGEL VIDAL

MAPA MUNICIPAL

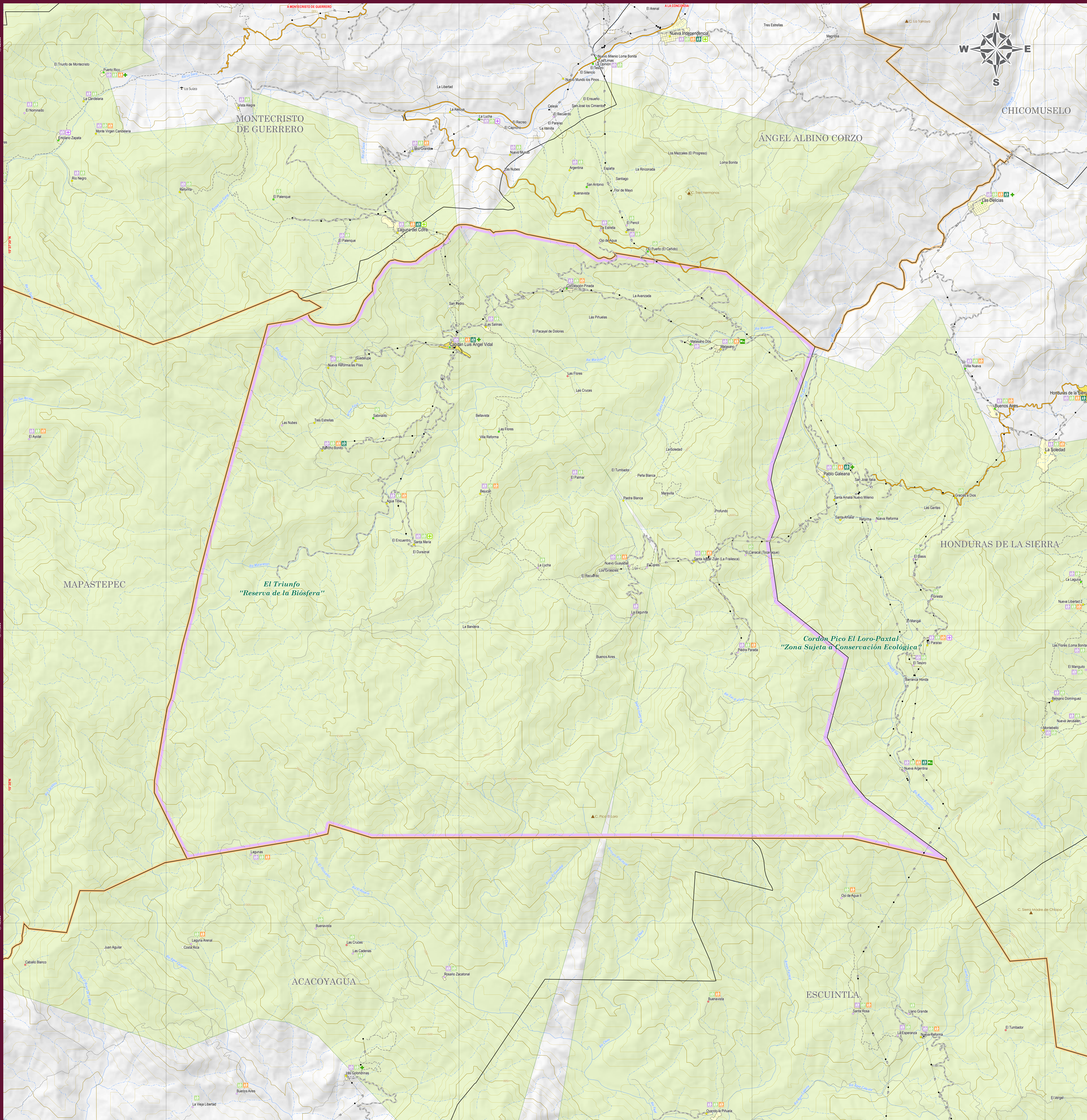

UBICACIÓN EN EL ESTADO

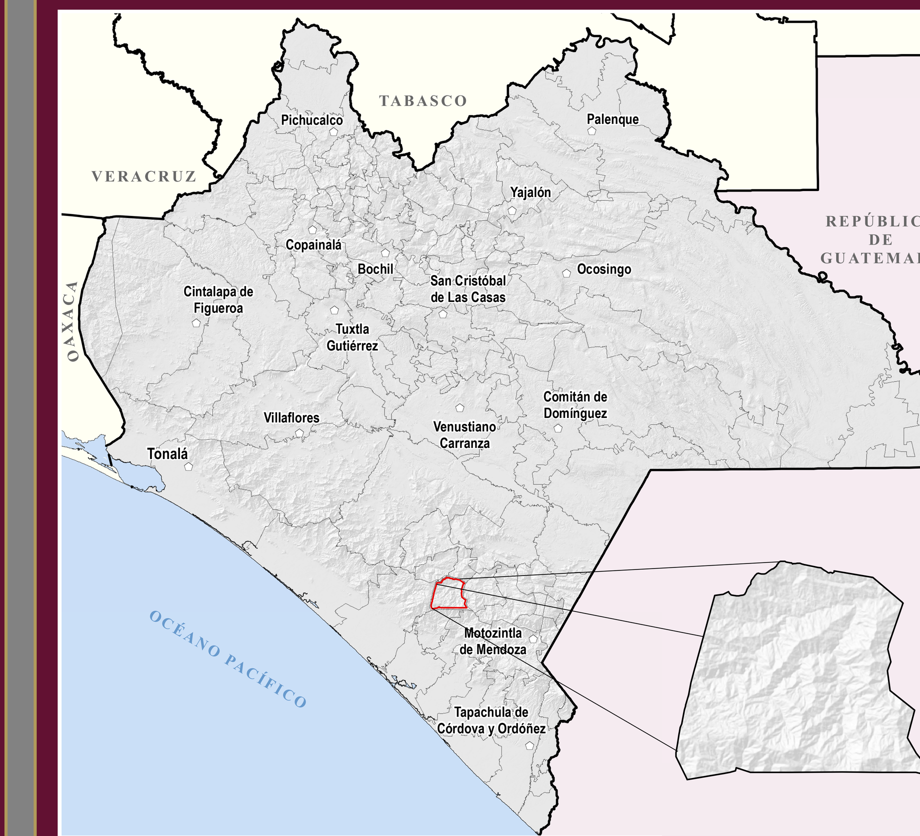

INDICADORES ESTRATÉGICOS

INDICADOR	Estatal	Capitán Luis Ángel Vidal
INTEGRACIÓN TERRITORIAL		
Extensión territorial (km²)	74 415	225.2
Densidad de población (habitantes / km²)	74.4	19.2
Total de localidades	21 199	43
Localidades de 1 a 2 499 habitantes	20 993	43
Loc. de 1 - 99 hab.	15 090	29
Loc. de 100 - 499 hab.	4 310	13
Loc. de 500 - 999 hab.	1 048	1
Loc. de 1 000 - 2 499 hab.	545	0
Localidades de 2 500 habitantes y más	206	0
Loc. de 2 500 - 4 999 hab.	111	0
Loc. de 5 000 - 9 999 hab.	52	0
Loc. de 10 000 - 14 999 hab.	14	0
Loc. de 15 000 hab. y más	29	0
POBLACIÓN		
Población Total	5 543 828	4 315
Población masculina	2 705 947	2 274
Población femenina	2 837 881	2 041
Pob. en localidades de 1 a 2 499 habitantes	2 817 106	4 315
Pob. en loc. de 1 - 99 hab.	275 590	561
Pob. en loc. de 100 - 499 hab.	1 002 251	3 116
Pob. en loc. de 500 - 999 hab.	735 132	638
Pob. en loc. de 1 000 - 2 499 hab.	804 133	0
Pob. en localidades de 2 500 habitantes y más	2 726 722	0
Pob. en loc. de 2 500 - 4 999 hab.	378 092	0
Pob. en loc. de 5 000 - 9 999 hab.	369 984	0
Pob. en loc. de 10 000 - 14 999 hab.	165 129	0
Pob. en loc. de 15 000 hab. y más	1 813 517	0
Población según grandes grupos de edad y sexo /a		
Pob. de 0 a 14 años masculina	892 783	777
Pob. de 0 a 14 años femenina	877 293	737
Pob. de 15 a 64 años masculina	1 625 750	1 375
Pob. de 15 a 64 años femenina	1 771 127	1 209
Pob. de 65 años y más masculina	173 513	122
Pob. de 65 años y más femenina	175 518	95
Población indígena		
Población en hogares indígenas b/	1 835 102	28
Población de 3 años y más	5 181 929	4 044
Pob. de 3 años y más que habla lengua indígena	1 459 648	12
Pob. de 3 años y más bilingüe c/	1 036 366	12
Pob. de 3 años y más monolingüe d/	397 179	0
Edad mediana	24	21
TMAC 2015 - 2020 e/	1.04	ND
Tasa de mortalidad general f/ (2019)	4.95	ND
Defunciones infantiles g/ (2019)	1 371	ND

INDICADOR	Estatal	Capitán Luis Ángel Vidal
Promedio de hijas e hijos nacidos vivos h/	2.3	3.0
Grado de Rezago Social	Muy alto	Alto
Grado de Marginación	Muy alto	Alto
EDUCACIÓN		
Población de 6 a 11 años	730 599	631
Pob. de 6 a 11 años que asiste a la escuela	680 085	606
Población de 12 a 14 años	342 016	321
Pob. de 12 a 14 años que asiste a la escuela	279 318	276
Población de 15 a 17 años	323 350	290
Pob. de 15 a 17 años que asiste a la escuela	198 079	191
Población de 18 a 24 años	667 750	611
Pob. de 18 a 24 años que asiste a la escuela	144 620	48
Población de 8 a 14 años	830 275	748
Pob. de 8 a 14 años que sabe leer y escribir	758 465	689
Población de 15 años y más	3 745 908	2 801
Pob. de 15 años y más con primaria completa	2 721 500	1 825
Pob. de 15 años y más con secundaria completa	1 938 428	1 088
Pob. de 15 años y más sin escolaridad i/	497 929	331
Pob. de 15 años y más analfabeta	512 720	424
Índice de Analfabetismo	13.7	15.1
SALUD		
Población Derechohabiente j/	3 698 663	3 928
Pob. derechohabiente del IMSS	672 681	12
Pob. derechohabiente del IMSS - Bienestar	169 403	14
Pob. derechohabiente del ISSSTE	212 030	9
Pob. derechohabiente del ISSSTECH	46 562	0
Pob. derechohabiente PEMEX, Defensa o Marina	38 656	0
Pob. derechohabiente del INSABI k/	2 538 415	3 899
Pob. derechohabiente de Instituciones Privadas	32 965	0
Pob. derechohabiente de otras instituciones l/	31 976	1
Unidades médicas de las inst. del sector público /m	1 797	3
Personal médico de las inst. públicas	8 605	4
Razón de habitantes por médico	644.3	1 078.8
VIVIENDAS		
Viviendas Particulares Habitadas (VPH) /n	1 348 105	803
Promedio de ocupantes en VPH	4.1	5.4
Promedio de cuartos en VPH ñ/	3.6	3.6
VPH que disponen de energía eléctrica	1 317 473	784
VPH que disponen de agua entubada o/	1 207 826	763
VPH que disponen de drenaje p/	1 137 069	716
VPH con piso diferente de tierra q/	1 191 940	578
EMPLEO		
Población de 12 años y más	4 087 924	3 122
Población Económicamente Activa (PEA)	2 501 341	1 516
PEA Ocupada	2 454 255	1 513
PEA Ocupada en el sector Primario (%) r/	36.1	92.5
PEA Ocupada en el sector Secundario (%) s/	14.3	2.1
PEA Ocupada en el sector Terciario (%) t/	48.6	5.4

a/ Excluye a la población con edad no especificada.
b/ Total de personas en hogares censales donde el jefe del hogar o cónyuge hablan lengua indígena.
c/ Se refiere a la población que habla lengua indígena y español.
d/ Se refiere a la población que habla lengua indígena y no habla español.
e/ TMAC Tasa Media Anual de Crecimiento calculada en el periodo 2015 al 2020, según el modelo de comportamiento de crecimiento geométrico.
f/ Número de defunciones registradas en un año por cada 1 000 habitantes en un año determinado.
g/ Número de defunciones de menores de un año.
h/ Es la relación del total de hijas e hijos nacidos vivos de las mujeres de las mujeres con edad de 12 años y más, entre el total de mujeres de esa misma edad; hayan o no tenido descendencia .
i/ Personas de 15 a 130 años de edad que no aprobaron ningún grado de escolaridad o que solo tienen nivel preescolar.
j/ La suma de los derechohabientes en las distintas instituciones de salud puede ser mayor al total por aquella población que tiene derecho a este servicio en más de una institución de salud.
k/ INSABI, Instituto de Salud para el Bienestar. Incluye también a la población que declaró estar afiliada al extinto Seguro Popular.
l/ Incluye instituciones de salud públicas o privadas.
m/ Incluye Brigadas de Salud y Unidades Móviles.
n/ Excluye 2 407 locales no construidos para habitación, 12 viviendas móviles y 499 refugios.
ñ/ No se incluye no especificado.
o/ Incluye: agua entubada dentro de la vivienda o agua entubada solo en el patio o terreno.
p/ Incluye: conectado a la red pública, conectado a fosa séptica, conectado a barranca o grieta y conectado a río, lago o mar.
q/ Incluye: cemento o firme y madera, mosaico u otro recubrimiento.
r/ Incluye agricultura, ganadería, silvicultura, caza y pesca.
s/ Incluye minería, extracción de petróleo y gas, industria manufacturera, electricidad, agua y construcción.
t/ Incluye transporte, gobierno y otros servicios.
* El porcentaje de la población ocupada por sector de actividad se tomó de los estimadores de la población de 12 años y más ocupada de los tabulados del cuestionario ampliado del Censo de Población y Vivienda 2020.
ND: No disponible.
Fuentes:
Constitución Política del Estado de Chiapas.
INEGI. Censo de Población y Vivienda 2020. Tabulados del cuestionario básico y ampliado.
INEGI. Censo de Población y Vivienda 2020. Principales resultados por localidad (ITER).
INEGI. Marco Geoestadístico. Censo de Población y Vivienda 2020.
INEGI. Estadísticas de mortalidad 2019.
Secretaría de Hacienda. Carta Geográfica de Chiapas, edición 2021.
Secretaría de Salud. Catálogo de Clave Única de Establecimientos de Salud (CLUES). Marzo 2021.
Consejo Nacional de Evaluación de la Política de Desarrollo Social. Índice de Rezago Social 2020 .
Consejo Nacional de Población. Índice de Marginación 2020.

SIMBOLOGÍA

RASGOS NATURALES

HIDROGRAFÍA

Cuerpos de agua: Perenne; Intermitente; Terreno sujeto a inundación

Ríos: Perenne; Intermitente

ALTIMETRÍA

Curvas de nivel: Maestras; Ordinarias

Elevaciones: Cerros y volcanes

Equidistancia entre curvas de nivel: 100 metros.

El sombreado gris en la base del mapa simula el relieve del terreno, y fué generado a partir de un modelo digital de elevación con resolución de 1 segundo.

ÁREAS PROTEGIDAS

Área Natural Protegida; Otras áreas bajo conservación

RASGOS CULTURALES

POBLACIONES

Mayores a 15000 habitantes — Tuxtla Gutiérrez
De 2501 a 15000 habitantes — Pichucalco
De 500 a 2500 habitantes — Tenejapa
Menores de 500 habitantes — Bejucal de Ocampo
Sin dato de población — San Antonio

NOTA: Para evitar la saturación de información, únicamente se ubican en el mapa las localidades de 20 y mas habitantes en los municipios colindantes.

LÍMITES: Internacional; Estatal; Regional; Municipal; Polígono municipal; Vértice fronterizo; Cruce fronterizo

CATEGORÍA POLÍTICA: Capital del Estado; Cabecera Regional; Cabecera Municipal; Asentamiento urbano; Asentamiento rural

LOCALIDADES SEGÚN REZAGO SOCIAL: Muy bajo; Bajo; Medio; Alto; Muy alto; Sin clasificar

INFRAESTRUCTURA

COMUNICACIONES

Carreteras Federales: Cuota 2 carriles; Caseta de cobro; 4 carriles; 2 carriles ampliada; 2 carriles

Aeropuertos: Internacional; Nacional; Aeropista

Ferrocarril: Vía férrea; Estación

Telecomunicaciones: Microondas y TV

Carreteras Estatales: 2 carriles; Revestida; 2 carriles ampliada

Otros caminos: Terracería; Brecha; Vereda; Puente; Tunel

HIDRÁULICA E HIDROELÉCTRICA: Presa; Planta hidroeléctrica; Alta tensión; Canal de riego; Distrito de riego

PROTECCIÓN CIVIL: Centro Regional de Protección Civil y Bomberos

TURISMO: Monumento Colonial; Centro Turístico; Arqueología; Festival Artístico; Artesanía; Gruta; Aventura; Lago-Laguna; Balneario; Museo; Aguas Termales; Parador; Belleza Nat.; Pesca; Albergue; Playa; Camping; Zoológico; Cascada; Pueblos Mágicos

Servicios: Terminal de autobuses; Hotel; Terminal de cruceros; Gasolinera; Muelle-Embarcadero

SALUD

SSA: Hospital General; Hospital Integral; Hosp. Especialidades; Clínica de Espec.; Centro de Salud con hospitalización; Centro de Salud; Casa de Salud; Unidad Móvil

IMSS: Hospital Gral. de Zona; Unidad Médica Familiar; Hospital Rural; Unidad Médica Rural; Atención Rural Obstétrica; Brigadas de Salud

Otras Instituciones: Hospitalización; Consulta externa

EDUCACIÓN: Especial; Primaria; Superior (Licenciatura/Normal); Inicial; Secundaria; Formación para el trabajo; Preescolar; Media superior (Bachillerato/Prof. téc.)

AUTORIDAD

PARÁMETROS CARTOGRÁFICOS

ESCALA 1:35 000

0 0.5 1 2 Km

PROYECCIÓN: UNIVERSAL TRANVERSA DE MERCATOR, ZONA 15N
DATUM: SISTEMA GEODÉSICO MUNDIAL 1984 (WGS84)
CUADRÍCULA: A CADA 7,500 METROS
GRADÍCULA: A CADA 7 MINUTOS 30 SEGUNDOS

FUENTES DE INFORMACIÓN

CARTOGRÁFICA Y TOPOGRÁFICA: INEGI, CONJUNTO DE DATOS VECTORIALES DE LA CARTA TOPOGRÁFICA ESCALAS 1:50 000 y 1:250 000.
LOCALIDADES: INEGI, CENSO DE POBLACIÓN Y VIVIENDA 2020.
LÍMITES ESTATALES: GOBIERNO DEL ESTADO, CARTA GEOGRÁFICA DE CHIAPAS 1986.
LÍMITES MUNICIPALES: INEGI, MARCO GEOESTADÍSTICO. CENSO DE POBLACIÓN Y VIVIENDA 2020.
VÍAS DE COMUNICACIÓN: INEGI, RED NACIONAL DE CAMINOS 2020; ACTUALIZACIONES CON APOYO EN IMÁGENES DE SATÉLITE SPOT PROPORCIONADAS POR LA ERMEX NG.
INFRAESTRUCTURA EDUCATIVA: GOBIERNO DEL ESTADO, SECRETARÍA DE EDUCACIÓN. SUBSECRETARÍA DE PLANEACIÓN EDUCATIVA. CATÁLOGO DE CENTROS DE TRABAJO. 2020.
INFRAESTRUCTURA EN SALUD: SECRETARÍA DE SALUD, REPORTE DE CLAVES ÚNICAS DE ESTABLECIMIENTOS DE SALUD, MARZO DEL 2021.
TURISMO: GOBIERNO DEL ESTADO, SECRETARÍA DE TURISMO.
PROTECCIÓN CIVIL: GOBIERNO DEL ESTADO, SECRETARÍA DE PROTECCIÓN CIVIL.
ÁREAS PROTEGIDAS: GOBIERNO DEL ESTADO, SECRETARÍA DE MEDIO AMBIENTE E HISTORIA NATURAL; COMISIÓN NACIONAL DE ÁREAS NATURALES PROTEGIDAS.
REZAGO SOCIAL: CONEVAL, ÍNDICE Y GRADO DE REZAGO SOCIAL 2020.

SECRETARÍA DE HACIENDA
GOBIERNO DE CHIAPAS

Subsecretaría de Planeación
Dirección de Información Geográfica y Estadística
Departamento de Geografía

MAPAS MUNICIPALES DE CHIAPAS
ACTUALIZACIÓN 2021

ceieg
COMITE ESTATAL DE INFORMACIÓN ESTADÍSTICA Y GEOGRÁFICA

Agradeceremos comunicar sus observaciones a la DIGE: 2a. norte ote. #605. Tel. (961) 6133936
Tuxtla Gutiérrez, Chiapas
www.ceieg.chiapas.gob.mx
ceieg.chiapas@gmail.com