



Dirección regional Sur

Coordinación Estatal Chiapas

Tuxtla Gutiérrez, Chis.
Mayo 2009



Temas

- 1. IX Censo Ejidal**
- 2. VIII Censo Agrícola, Ganadero y Forestal**
- 3. Principales Resultados para Chiapas**
 - 1. Agricultura**
 - 2. Ganadería**
 - 3. Forestal**



1. Censo Ejidal

- El IX Censo Ejidal proporciona información de carácter general sobre los ejidos y las comunidades agrarias.
- Conceptos básicos: El primero, se refiere a la unidad de observación y el segundo al informante. La unidad de observación es el ejido o la comunidad agraria y no el ejidatario o el sujeto de derecho.
- El informante es el representante del núcleo agrario.



Referencias

- Fecha de levantamiento:
- Del 11 de junio al 06 de julio de 2007
- Cobertura geográfica: Nacional
- Cobertura temporal:
 - Variable y asociada a temas específicos ; las referencias temporales fueron contempladas a nivel de cada tema.
- Desglose geográfico: Entidad federativa y municipio.





Metodología

- Operativo coordinado con presencia en todo el país gracias a las 32 Coordinaciones Estatales y 10 Direcciones Regionales.
- Utilización de un Directorio de Ejidos y Comunidades Agrarias.
- Entrevista directa a todos los Presidentes de los Comisariados Ejidales y de Bienes Comunales.



Censo Ejidal

SUPERFICIE y DISTRIBUCIÓN INTERNA DE CHIAPAS

- **Ejidos y Comunidades:** **2 824**

- **Superficie Total:** **4.44 millones de hectáreas.**
 - **Superficie Parcelada:** **2.47 millones de hectáreas.**
 - **Superficie No Parcelada:** **1.79 millones de hectáreas.**
 - De Uso Común: 1.64 millones de hectáreas
 - Asentamiento Humano: 0.15 millones de hectáreas
 - **Otras superficies:** **0.18 millones de hectáreas.**



Censo Ejidal

**Total de Ejidatarios, Comuneros y
Poseionarios: 500,727**

Hombres: 351 959

Mujeres: 148 768

Ejidos y Comunidades según tipo de Actividad:

Agropecuario o Forestal : 2 807

Sin Actividad de este tipo: 17

TOTAL DE UNIDADES CENSALES

EJIDOS Y COMUNIDADES
DISTRIBUCIÓN DE LA TIERRA

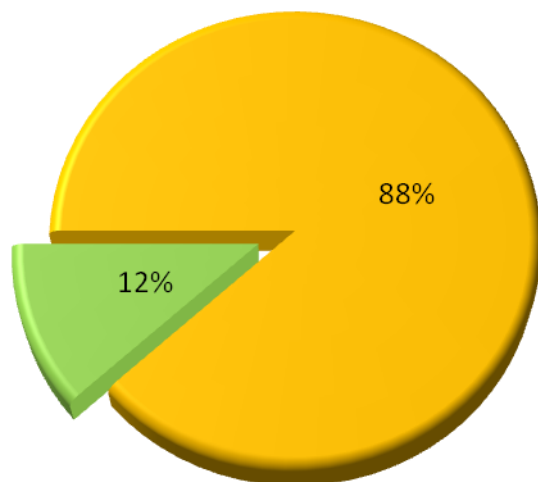

- Con superficie parcelada
- Sin superficie parcelada

De los 2,824 Ejidos y Comunidades que se levantaron:

- ✓ 2,495 Ejidos y Comunidades presentan superficie parcelada (88%).
- ✓ 329 ejidos y comunidades presentan superficie no parcelada (12%).

De los 2, 495 ejidos y comunidades con superficie parcelada :

- ✓ 2,426 Ejidos y comunidades dedican sus tierras a la agricultura (97%).
- ✓ El resto, 69 ejidos y comunidades les dan otro uso a sus parcelas (3 %).

De los 2,426 Ejidos y Comunidades Agrícolas

- ✓ 2,164 Ejidos y Comunidades son dependientes del fenómeno climático (89%).
- ✓ 262 Ejidos y Comunidades tienen la posibilidad de cultivar mediante sistema de riego (11%).

SUPERFICIES EJIDALES

EJIDOS Y COMUNIDADES DISTRIBUCIÓN DE LA TIERRA

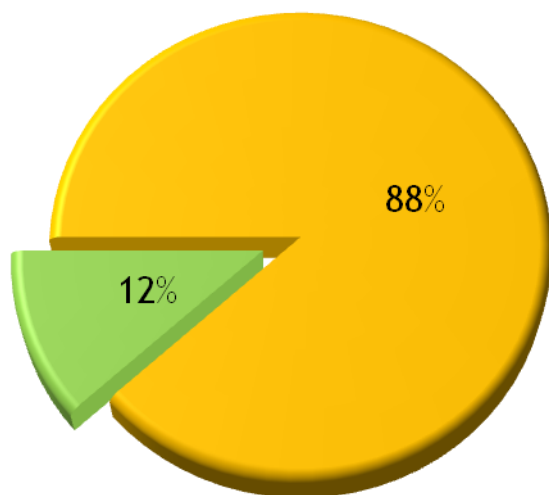

- Con superficie parcelada
- Sin superficie parcelada

De las 4.44 millones de hectáreas de superficie de los Ejidos:

- 2.47 millones de hectáreas están parceladas.
- 1.79 millones de hectáreas no están parceladas.
- 0.18 millones de hectáreas pertenecen a otras superficies.

De la superficie parcelada (2.47 millones de hectáreas):

- 1.54 millones de hectáreas tiene uso agrícola.
- 0.93 millones de hectáreas tienen otro uso.

Del 1.54 millones de hectáreas agrícolas:

- 1.5 millones de hectáreas dependen del temporal para su producción alimentaria o forrajera.
- 0.04 millones de hectáreas son atendidas mediante sistema de riego.



2. Censo Agrícola, Ganadero y Forestal

Levantamiento

- Del 1° de octubre al 30 de noviembre.
- Barrido completo en localidades menores de 9,000 habitantes, donde habita más del 90% de los productores agropecuarios.
- Visita dirigida en el resto de las localidades.





3. Principales Resultados para Chiapas



Principales Resultados para Chiapas

Unidad de Producción

Es el conjunto formado por:

- Los terrenos ubicados en un mismo municipio.
- Los animales que se posean o críen.
- Los instrumentos de producción.
- Todo operado por un solo responsable* de la unidad de producción, en el año agrícola.

**Responsable: es quién toma las decisiones de la Unidad de producción*



Principales Resultados para Chiapas

Superficie

Total de la Entidad: 7.36 millones de hectáreas



- 3.97 millones de hectáreas las ocupan las unidades de producción.
- 3.39 millones de hectáreas con superficie no objeto de censo.
 - 1.64 millones son de uso común de la propiedad social.
 - 1.75 millones corresponden a propiedad pública, áreas urbanas y rurales, infraestructura y derechos de vía.



Principales Resultados para Chiapas

TOTAL DE UNIDADES CENSALES

Total Estatal: 3.97 millones

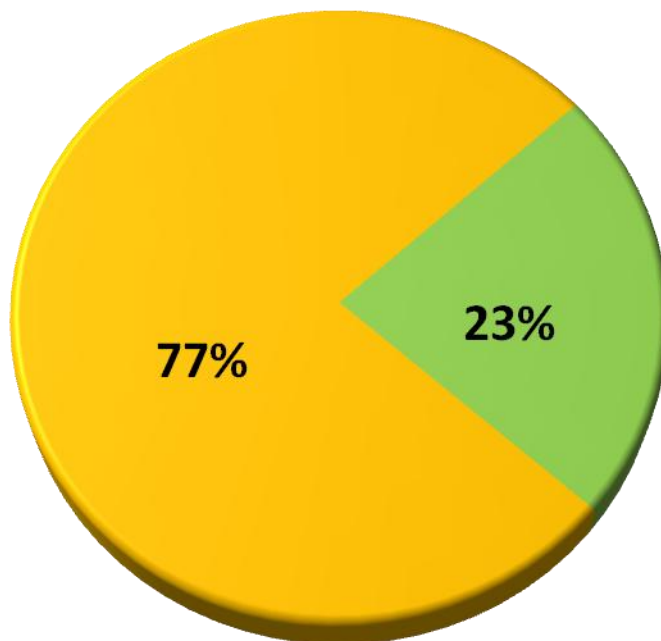

- Con Actividad Agropecuaria
- Sin Actividad Agropecuaria

Principales Resultados para Chiapas

Régimen de Tenencia de las Unidades de Producción

Distribución de la Superficie (%)

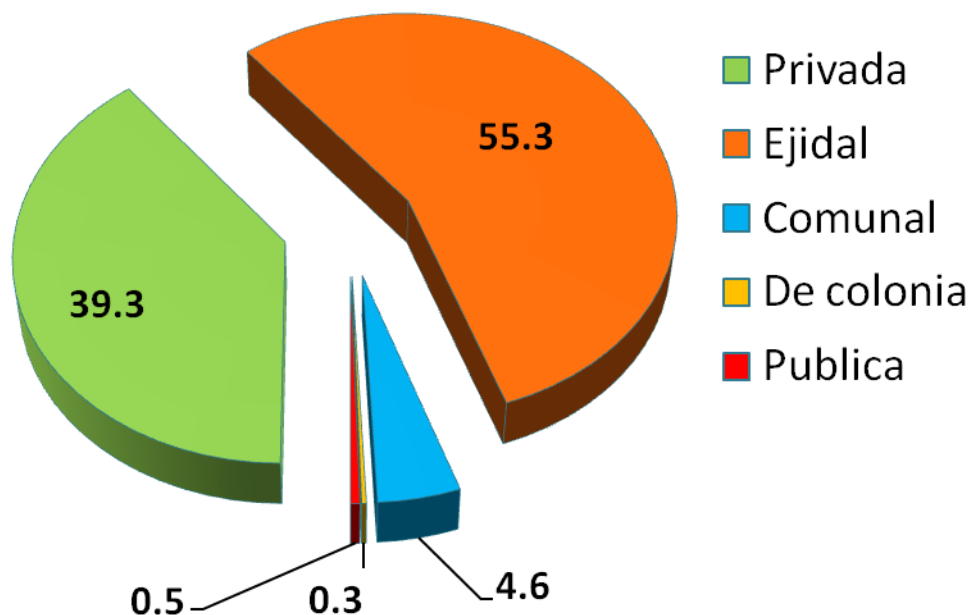

Régimen de Tenencia	Millones de hectáreas
Total	3.97
Privada	1.56
Ejidal	2.18
Comunal	0.18
De Colonia	0.02
Pública	0.03

Uso del Suelo de las Unidades de Producción

De los 3.97 millones de hectáreas que ocupan las Unidades de producción:

✓ 1.43 millones son de pastos naturales, de agostadero o están enmontadas, que representa 35.8 % del total ^{1/}.

✓ 2.24 millones son de superficie de labor, que representa el 56.7% del total ^{1/}.

✓ 0.26 millones de hectáreas son superficies de bosque o selva en explotación, que representa el 6.6 % del total ^{1/}.

✓ 0.04 millones de hectáreas son superficies sin vegetación, que representa el 0.9% del total ^{1/}.

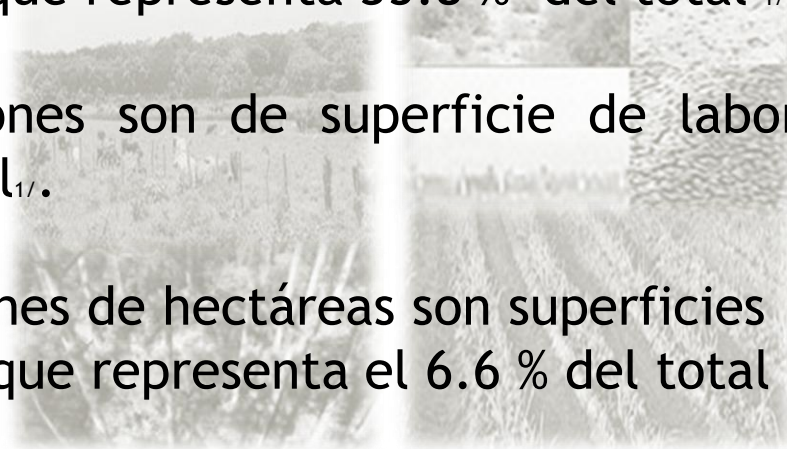

1/ El total se refiere a la superficie que ocupa las unidades de producción



Agricultura



Principales Resultados para Chiapas

Superficie de labor

En 2007 se tenían 2.25 millones de hectáreas de labor de las cuales:

- ❑ 2.20 millones de hectáreas son agrícolas
- ❑ 0.05 millones de hectáreas se sembraron alguna vez en los últimos 5 años.

Distribución de la superficie por tipo de riego.

Superficie Agrícola	Millones De hectáreas	%
Total	2 200 155.5	100.0
Sólo Riego	45 820.4	2.1
Sólo Temporal	2 154 335.1	97.9

Superficie agrícola y tipo de cultivo

La superficie agrícola en el 2007 fue de 2.25 millones de hectáreas, de esta:

- ❑ 0.92 millones de hectáreas estuvo ocupada por cultivos anuales.
- ❑ 0.83 millones de hectáreas fue ocupada por cultivos perennes.
- ❑ 0.50 millones de no fue sembrada.



Cultivos Anuales

Maíz.^{1/}

Por la superficie que ocupó en el ciclo agrícola 2007, el maíz fue el cultivo más importante. Se cosecho en una superficie de 676 mil hectáreas, lo que represento el 85 % de la superficie sembrada en la entidad.

Chiapas aporta el 5.02 % de la producción nacional.



^{1/} incluye maíz amarillo, blanco y forrajero.

Cultivos Anuales

Frijol.

En el ciclo agrícola 2007, la superficie cosechada de frijol fue de 96 mil hectáreas, en las cuales se obtuvo una producción de 44 mil toneladas. La entidad contribuyo con el 5.3 % de la producción nacional.



Cultivos Perennes

Café

El café se cultivó en 233 mil hectáreas, aportando el 32.6 % de la producción nacional. Con ello la entidad se coloca como el primer productor de este cultivo en el país.



Cultivos Perennes

Cacao.

La superficie plantada de cacao fue de 30 mil hectáreas, en las que se produjeron 13 mil de toneladas, aportando el 29.4% de la producción nacional . Con ello la entidad se coloca en segundo lugar como productor de este cultivo en el país, solamente superado por Tabasco.



Cultivos Perennes

Mango.

La superficie plantada de mango fue de 29 mil hectáreas, en las que se produjeron 287 mil de toneladas, aportando el 12.3 % de la producción nacional . Con este cultivo, la entidad se coloca en el quinto lugar, superada por Michoacán, Nayarit, Guerrero y Sinaloa.





Ganadería

Existencias de Ganado Bovino

Al 30 de septiembre de 2007, las existencias de ganado bovino eran de 1.4 millones de cabezas en la entidad, concentrando con ello el 6.0 % del total nacional ubicándose en la 4 posición .





Ganadería.

Función Zootécnica:

De las 1.4 millones de cabezas de ganado bovino su distribución por función y actividad zootécnica es la siguiente:

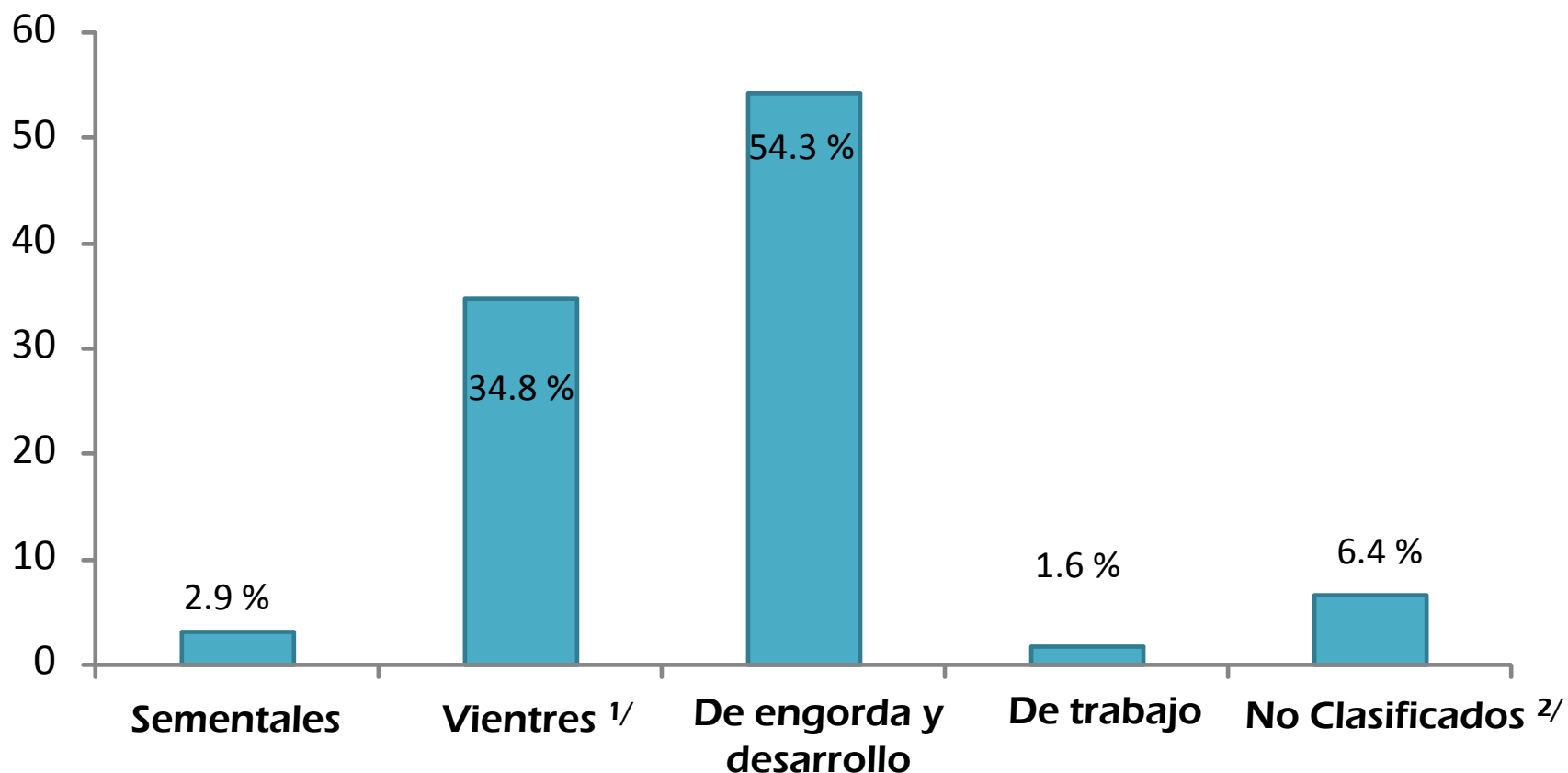

1/ Esta conformado por la existencia de cabezas de ganado para la producción de leche, carne y doble propósito.

2/ La información corresponde a las unidades que reportaron menos de 5 cabezas así como de las existencias en las viviendas, por lo que no se pudieron clasificar en grupos.

Existencias de Ganado Porcino

Al 30 de septiembre de 2007, existían 202 mil de cabezas de ganado porcino. La entidad aporta el 2.2 % de la existencia nacional ocupando el 14° lugar.



Ganado Porcino

Función Zotécnica

La distribución porcentual de las 202 mil de cabezas de ganado porcino, por función y actividad zotécnica se compone de la manera siguiente:

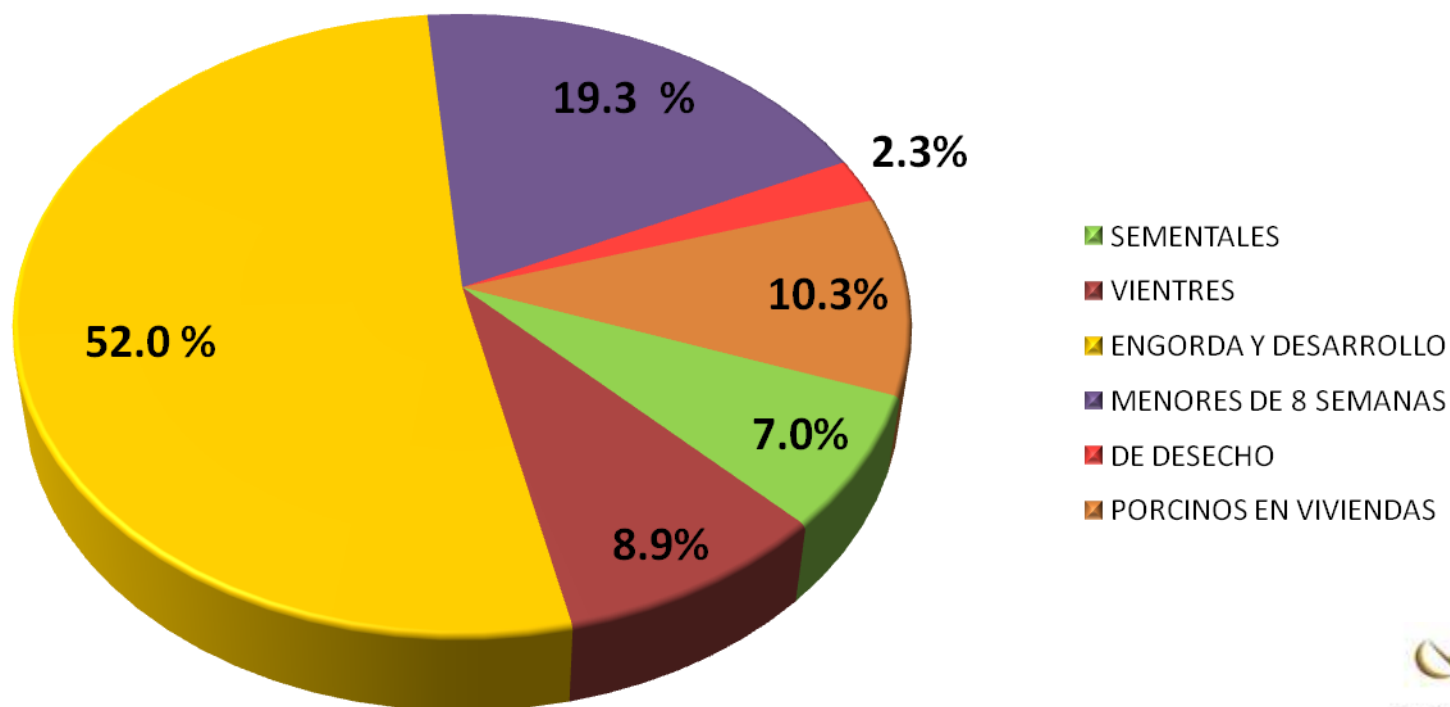

Existencias de Aves

Al 30 de septiembre de 2007, las existencias de aves sumaban un total 16.7 millones de cabezas, distribuidas en 305 mil unidades de producción. En este rubro, la entidad se ubica en el 10 lugar, aportando el 4.7 % de posesión de aves a nivel Nacional.





Forestal



Forestal

Actividad Forestal Volumen de Producción

Producción Forestal	Unidades de Producción	Volumen (m ³)
TOTAL	4,533	310 000.81

Volumen de Producción Forestal (Porcentaje según Producto)

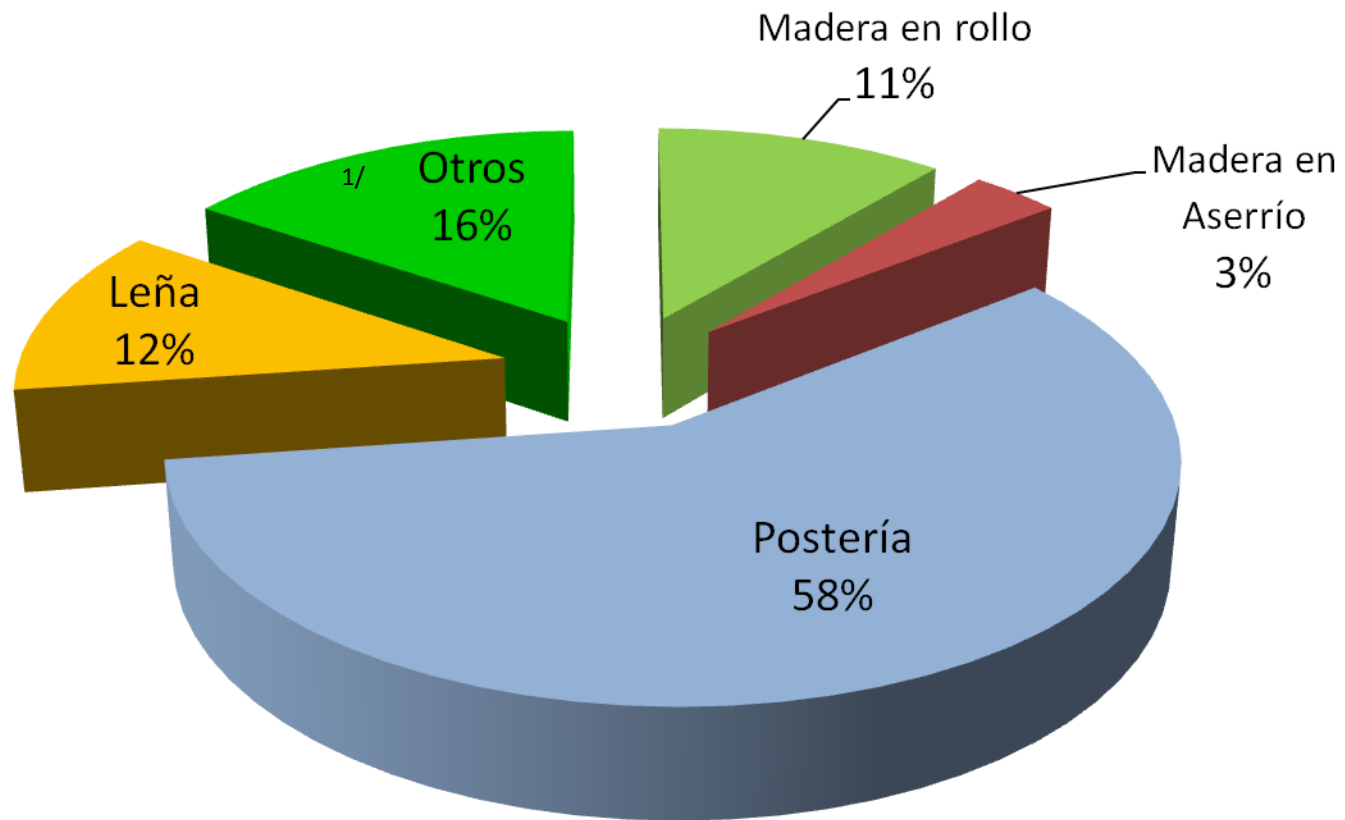

Reforestación

Entiéndase como reforestación al acto de plantar arboles en zonas de selva o bosque en las cuales se ha tenido corte de árboles.

- ❑ En Chiapas se reforestaron 6,248 ha.
- ❑ 2,015 unidades de producción reportaron contar con cubierta de selva y bosque y haber reforestado parte de la misma.
- ❑ 485 UP reforestaron superficie de selva y bosque con 596, 839 pinos;
- ❑ 129 UP reforestaron superficie de selva y bosque con 56,163 encinos;
- ❑ 5,000 cedros fueron repartidos para su reforestación sin embargo, no es significativo el número de UP que los sembraron.
- ❑ 1,854,322 arbolitos de otras especies endógenas de la región no apreciadas por su potencial maderable pero sí por su resistencia a la sequía, su follaje y floresta, fueron sembradas en superficie de selva o bosque manifestadas por 1,555 UP.

Forestación

- ❑ Para el período octubre 2006 - septiembre 2007 en Chiapas se plantaron árboles forestales en 661.67 ha. fuera de la selva o del bosque.
- ❑ 159 UP reportaron forestación en el período mencionado.

Potencial de Explotación Forestal a 10 años

- ❑ 164 UP tienen la intención de explotar 394.66 ha. (17%) de superficie forestada antes de 10 años.



Forestal

Volumen de Explotación Forestal en Agostadero, Monte, Selva y Bosque

- ❑ Pino: en 358 UP que explotaron pino se obtuvo el volumen de 26,935.66 m³.
- ❑ Encino: en 1,957 UP que cortaron encino se obtuvieron 121,943.49 m³.
- ❑ Cedro: 15.67 m³.
- ❑ Otras Especies: 161,106 m³.

Chiapas obtuvo en el período octubre 2006 y septiembre 2007 un volumen forestal total de 85,121.06 m³ con la participación de 2,122 unidades productoras.

- ❑ 9,411.42 m³ de madera en rollo provenientes de 99 UP.
- ❑ 2,912.76 m³ de madera en aserrío procedentes de 124 UP.
- ❑ 49,635.86 m³ de postes, polines, etc. originados en 714 UP.



Forestal

Unidades de Producción con Instalaciones para la Explotación Forestal

- Aserradero: 22 UP
- Secadora de Madera: 20 UP
- Vivero Forestal: 108 UP
- Otro tipo de Instalación: 79 UP

Aplicación Técnica en la Explotación Forestal

- 296 UP aplicaron herbicidas químicos en 1,081.40 ha. Y 22 UP aplicaron herbicidas orgánicos en 160.21 ha.
- 798 UP aplicaron selección de árboles para corte en 3,029.73 ha.
- 1,747 UP aplicaron ACLAREO en 6,820.60 ha.
- 1,880 UP aplicaron prevención y control de incendios.
- 117 UP recibieron asistencia técnica.



Forestal

Ventas de Productos Forestales Maderables al Mercado Nacional

- 41 UP vendieron su producción forestal maderable a compradores intermediarios.
- 32 UP vendieron su producción forestal maderable a aserraderos.

Transformación de la Producción Maderable Obtenida de Bosque o Selva

- 4 UP transforman su producción en un producto únicamente.
- 7 UP transforman su producción en dos productos.
- 5 UP transforman su producción en 3 productos distintos.

Unidades de Producción con y sin Venta de los Productos Forestales no Maderables Recolectados y el Mercado Destino de su Venta

- 2, 266 UP reportaron realizar la actividad de recolección de productos forestales no maderables con fines comerciales.
- 982 UP realizaron la venta de su recolección en el mercado nacional.
- 1,283 UP no vendieron lo que recolectaron.

De los 982 UP que vendieron en el mercado nacional:

- 380 UP vendieron lo recolectado a intermediarios.
- 476 UP vendieron lo recolectado directamente al consumidor final.

Tenencia de la Tierra

En el periodo 1991-2007, la estructura de la tenencia de la tierra, muestra el siguiente comportamiento .

Régimen de Tenencia	1991	2007
	%	
Privada	46.1	39.3
Ejidal	46.9	54.9
Comunal	5.0	4.5
De Colonia	1.4	0.5
Pública	0.6	0.8

Promedio de Superficie Agrícola por Unidad de Producción

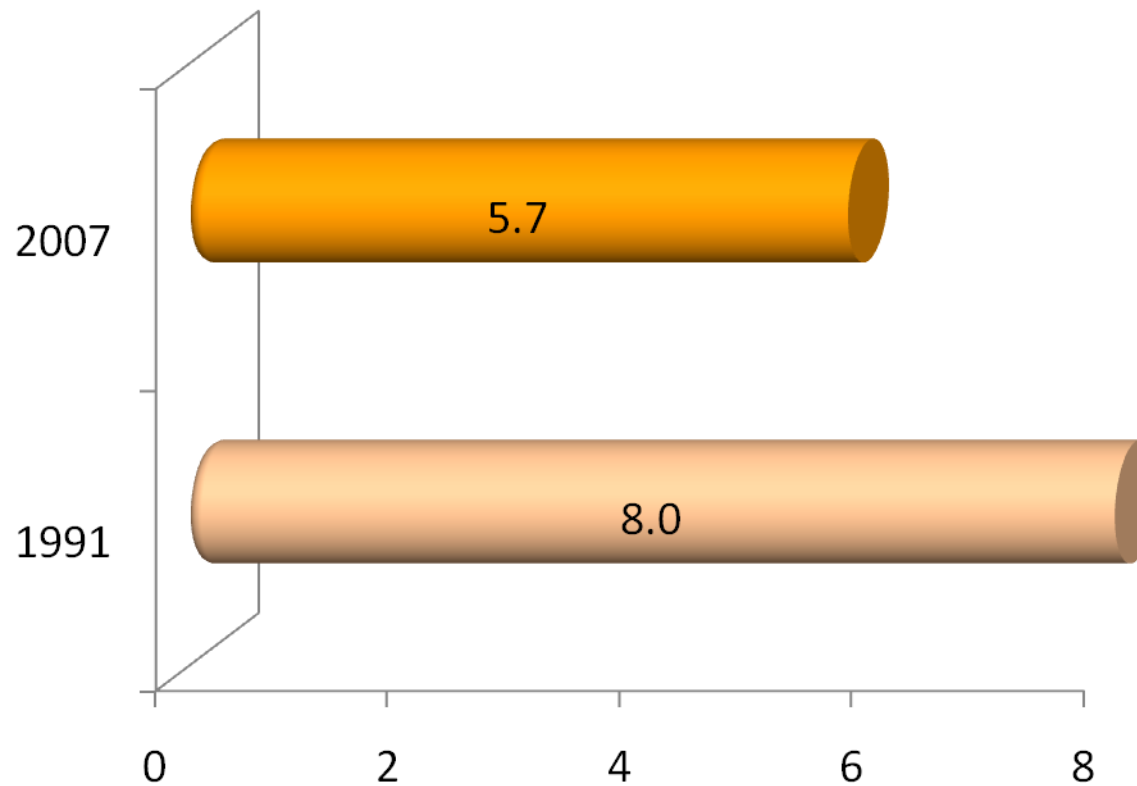



Dirección regional Sur

Coordinación Estatal Chiapas

Tuxtla Gutiérrez, Chis.
Mayo 2009