

Sesión del Comité Estatal de Información Estadística y Geográfica

11 de mayo 2015



BIENVENIDA

**Ing. Carlos Mario Soto Pinto, Encargado del
Despacho de la Secretaría de Planeación,
Gestión Pública y Programa de Gobierno**





**1.- La evolución de la actividad económica estatal 2012-2014.
(según ITAEE al 4º trimestre de 2014)**



Chiapas

Evolución del Indicador Trimestral de Actividad Económica (ITAE) Total de las actividades económicas (incluye minería petrolera)

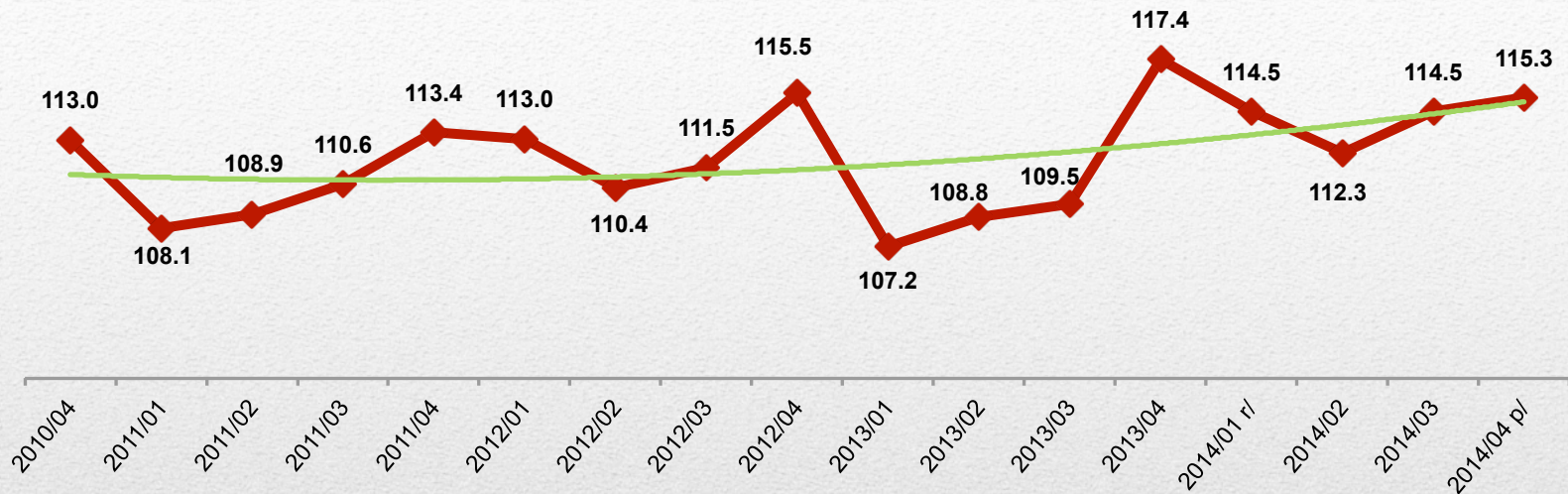

r/ Cifras revisadas a partir de 2014/01
p/ Cifras preliminares a partir de 2014/04

En Chiapas, el ITAEE, incluyendo la actividad de extracción de petróleo y gas, tuvo una disminución de 1.8% en relación al cuarto trimestre de 2013, ocupando el lugar número 29 a nivel nacional.

Al cuarto trimestre de 2014, el indicador se encuentra 2 décimas abajo que el mismo periodo de 2012 señalando que la economía en promedio no ha crecido en los dos últimos años al retroceder en 0.2%

Variación porcentual del ITAEE Total de la economía (incluye minería petrolera) al 4to. trimestre de 2014, respecto al mismo trimestre de 2013, por entidad federativa

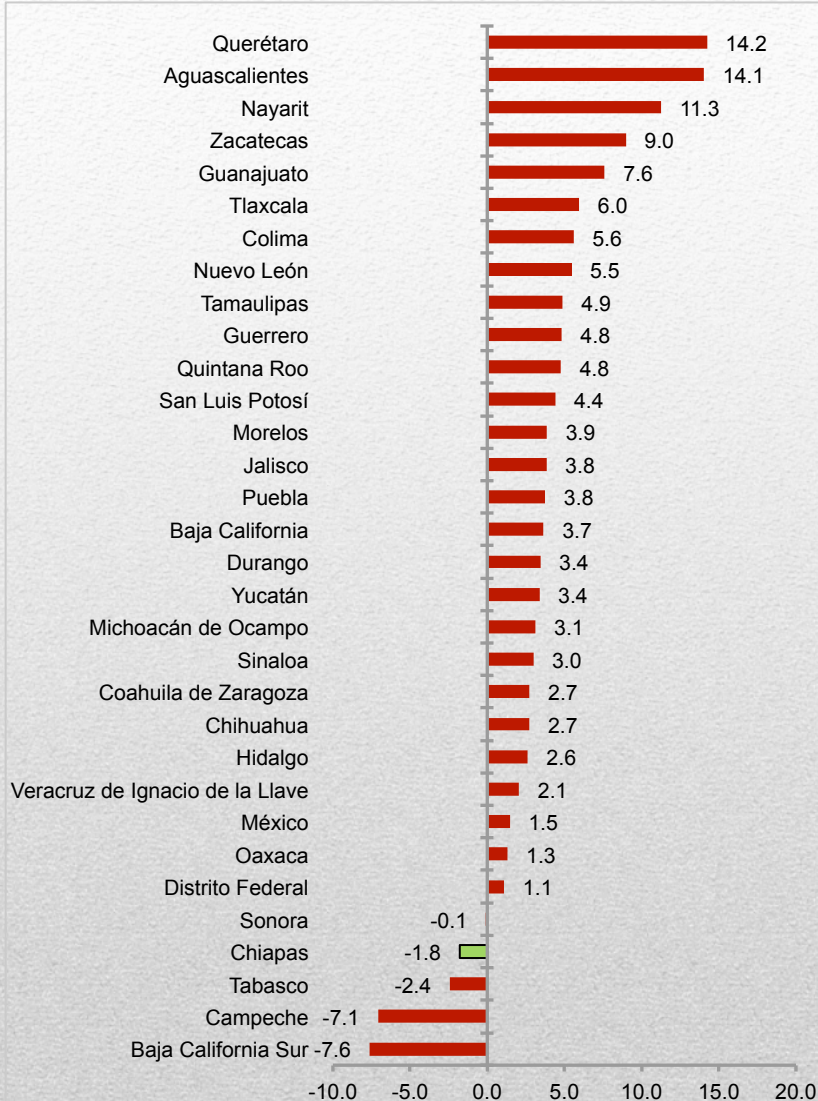

Chiapas ocupó el lugar 29 a nivel nacional por la variación porcentual de su actividad económica entre el cuarto trimestre de 2014 y el de 2013.

Chiapas reportó una variación de -1.8%, derivado de la disminución alcanzada en las Actividades Industriales y Primarias de -11.2 y -2.2%, respectivamente, mientras que las de Servicios aumentaron 3 por ciento. Los sectores que mostraron mayores caídas fueron:

la construcción; la minería; la generación, transmisión y distribución de energía eléctrica, suministro de agua y de gas por ductos al consumidor final; la agricultura, cría y explotación de animales, aprovechamiento forestal pesca y caza y los servicios financieros y de seguros. (Fuente INEGI)

Chiapas

Evolución del Indicador Trimestral de Actividad Económica (ITAAE) Total de las actividades económicas (no incluye minería petrolera)



El ITAAE, sin incluir minería petrolera, al 4to. trimestre de 2014 disminuyó 0.6% en comparación al cuarto trimestre de 2013.

Entre 2012 y 2014 el indicador muestra un crecimiento del indicador general de 1.5 %, esto es, la economía del estado ha bajado por la reducción de la actividad petrolera.

**Variación porcentual del ITAEE Total de la economía (no incluye minería petrolera)
al 4to. trimestre de 2014, respecto al mismo trimestre de 2013, por entidad federativa.**

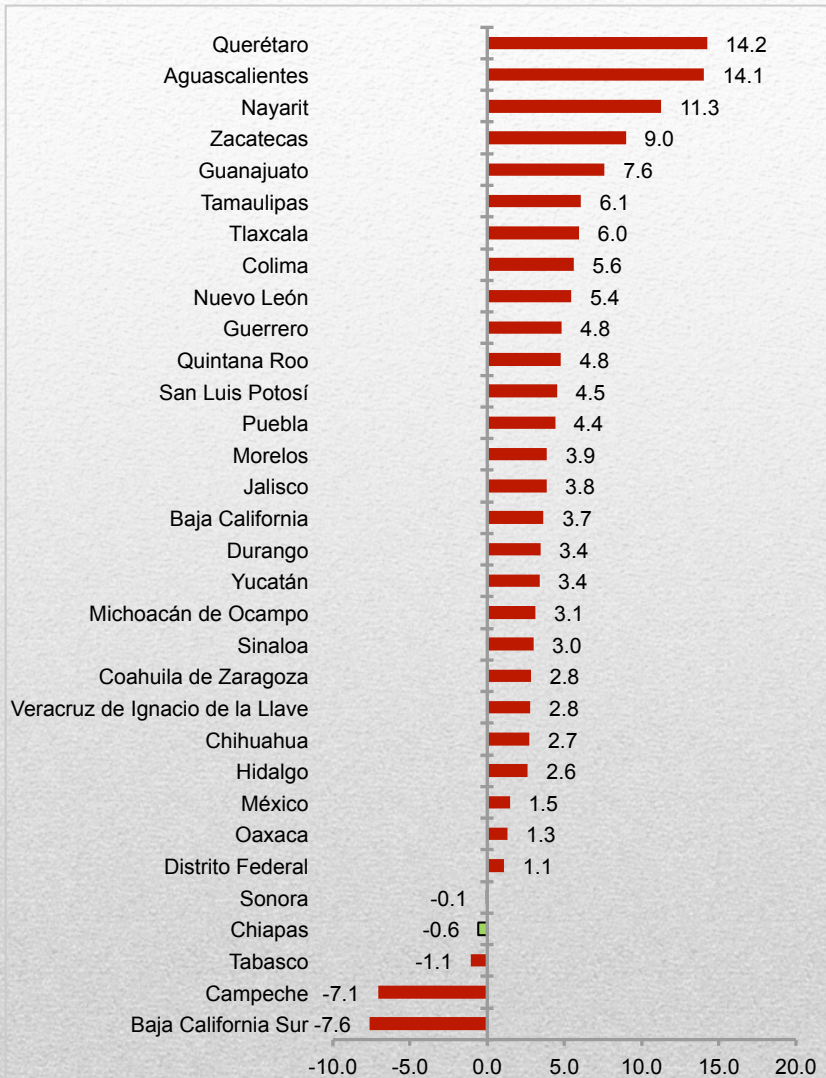

El ITAEE de Chiapas al cuarto trimestre de 2014, sin considerar la producción de petróleo y gas natural, presenta una disminución de 0.6% en relación al mismo trimestre del año anterior.

Chiapas Evolución del Indicador Trimestral de Actividad Económica (ITAE) Actividades primarias

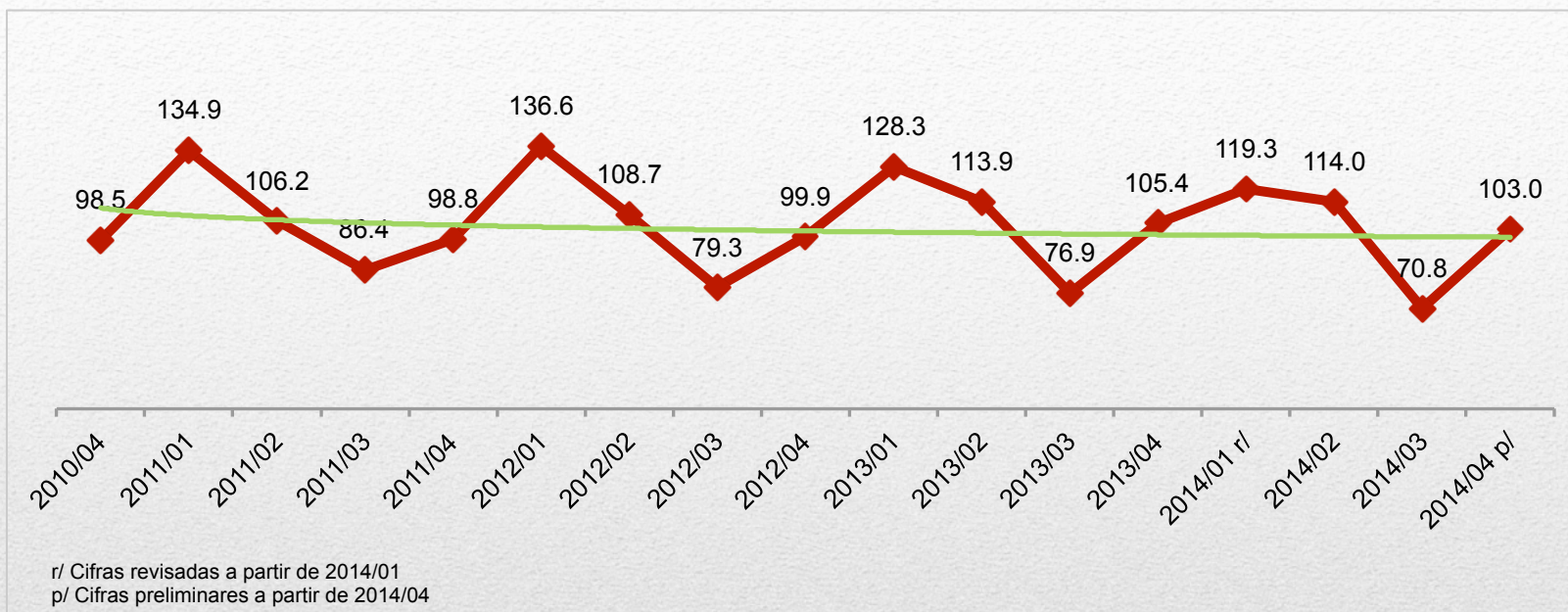

En las actividades primarias (agricultura; cría y explotación de animales; aprovechamiento forestal; pesca y caza), el ITAE al 4to. Trimestre de 2014 presenta un descenso de 2.2% en relación al mismo trimestre del año 2013.

Entre 2012 y 2014 este indicador creció 3.1% y muestra en 2014 el valor más alto del índice al cuarto trimestre desde 2010. Sin embargo la tendencia general del sector en los últimos 5 años es a la baja.

Variación porcentual del ITAEE en actividades primarias al 4to. trimestre de 2014, respecto al mismo trimestre del año anterior, por entidad federativa

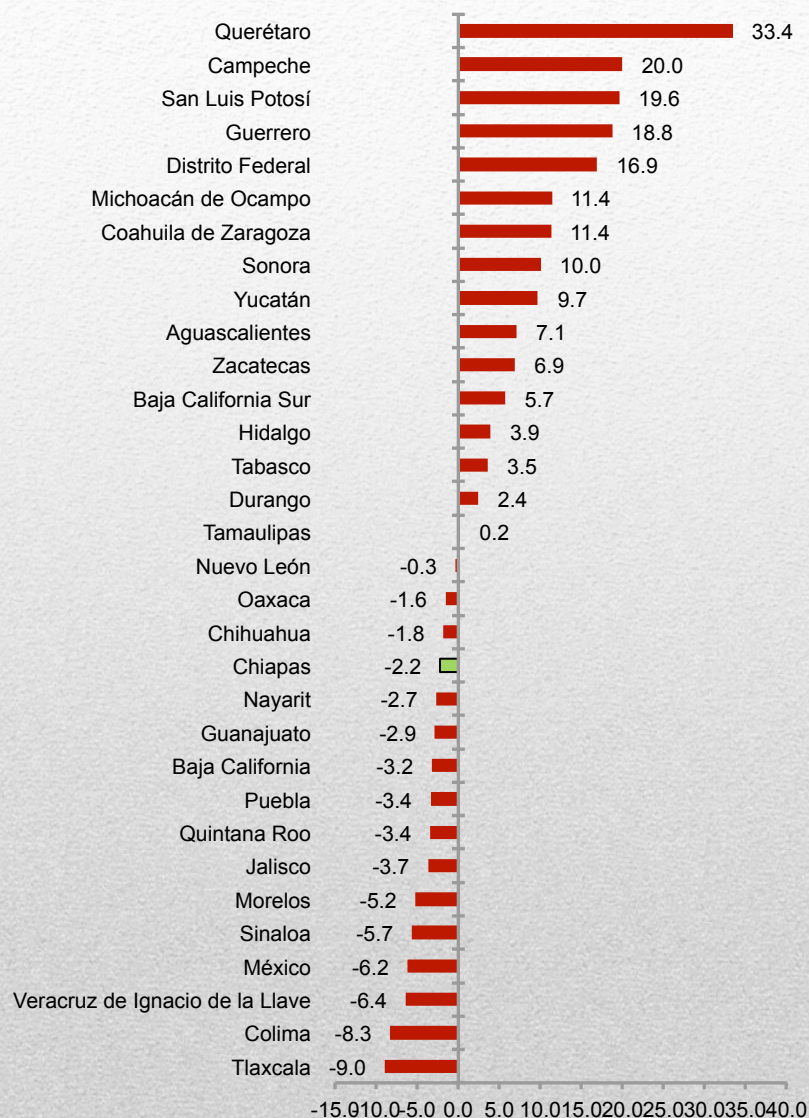

Por la variación anual registrada del ITAEE en actividades primarias, Chiapas se ubicó en la posición número 20 a nivel nacional.

Los estados ubicados en los primeros lugares que son importantes productores agrícolas de cultivos diferentes al maíz son los que han mostrado una tendencia de crecimiento en este sector, en tanto que entidades con superficies importantes sembradas de maíz no ocupan las primeras posiciones, como Jalisco, México y Chiapas.

la disminución del indicador en -2.2%, correspondió al comportamiento en el ciclo Primavera-Verano del maíz grano y la papa, por los resultados negativos en las superficies cosechadas y la producción; también, influyó la baja producción de plátano. (Fuente INEGI)

Chiapas

Evolución del Indicador Trimestral de Actividad Económica (ITAE) Actividades secundarias (incluye minería petrolera)



r/ Cifras revisadas a partir de 2014/01
p/ Cifras preliminares a partir de 2014/04

Las actividades secundarias incluyen la minería; la producción de petróleo y gas, la generación, transmisión y distribución de energía eléctrica; suministro de agua y de gas por ductos al consumidor final; la construcción y las industrias manufactureras.

En Chiapas, el ITAE de las actividades secundarias al 4to. trimestre de 2014 que incluyen la minería petrolera, registró una disminución de 11.2% en relación al mismo trimestre del año anterior.

Entre 2012 y 2014 el sector ha mostrado una disminución acumulada del 27% y una tendencia a la baja desde 2010.

Variación porcentual del ITAEE en actividades secundarias (incluye minería petrolera) al 4to. trimestre de 2014, respecto al mismo trimestre de 2013, por entidad federativa

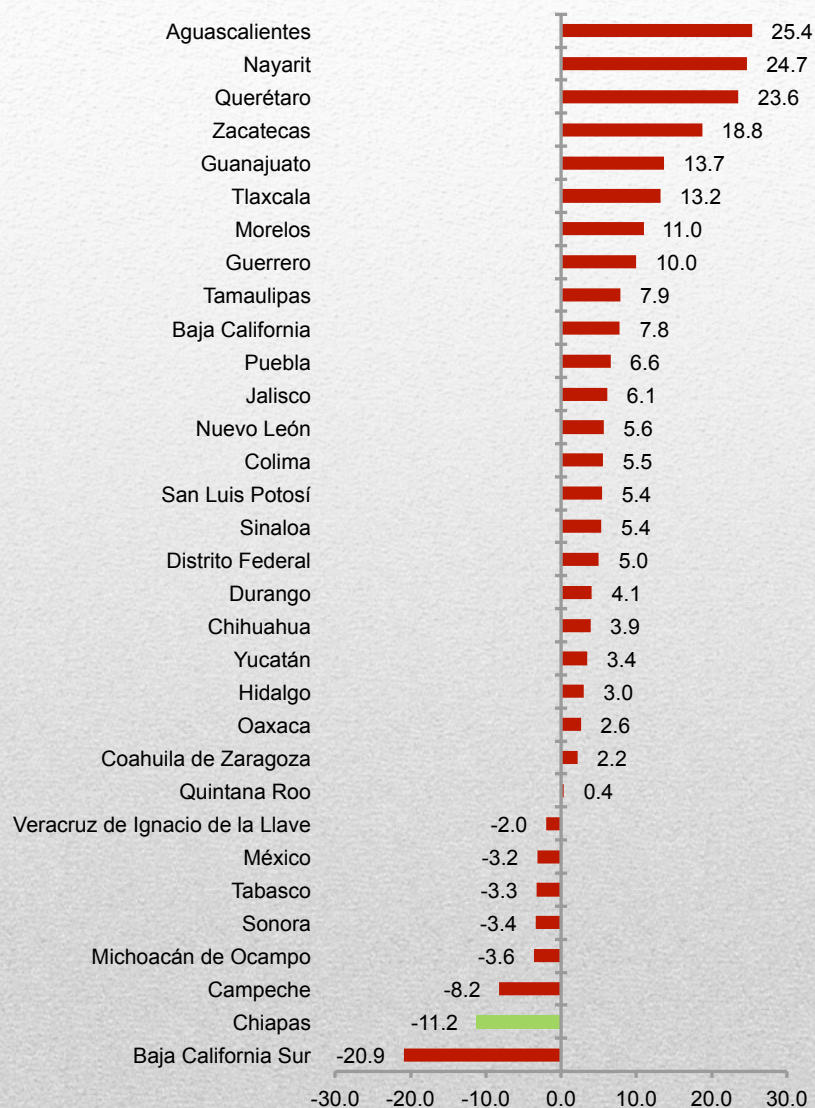

Por la variación anual registrada, Chiapas se ubicó en la posición número 31 a nivel nacional en el crecimiento económico del sector secundario de la economía incluyendo la extracción de petróleo y gas natural.

El descenso de -11.2% es consecuencia del retroceso de la construcción, donde la edificación no residencial y la construcción de obras de ingeniería civil afectaron al sector; de la minería, donde la extracción de petróleo y gas mostro una caída importante; y finalmente de la generación, transmisión y distribución de energía eléctrica, suministro de agua y de gas por ductos al consumidor final, donde la generación pública de electricidad disminuyó en las hidroeléctricas de Manuel Moreno T, Malpaso, Peñitas y Angostura. (Fuente INEGI)

Chiapas

Evolución del Indicador Trimestral de Actividad Económica (ITAE) en Actividades secundarias (no incluye minería petrolera)

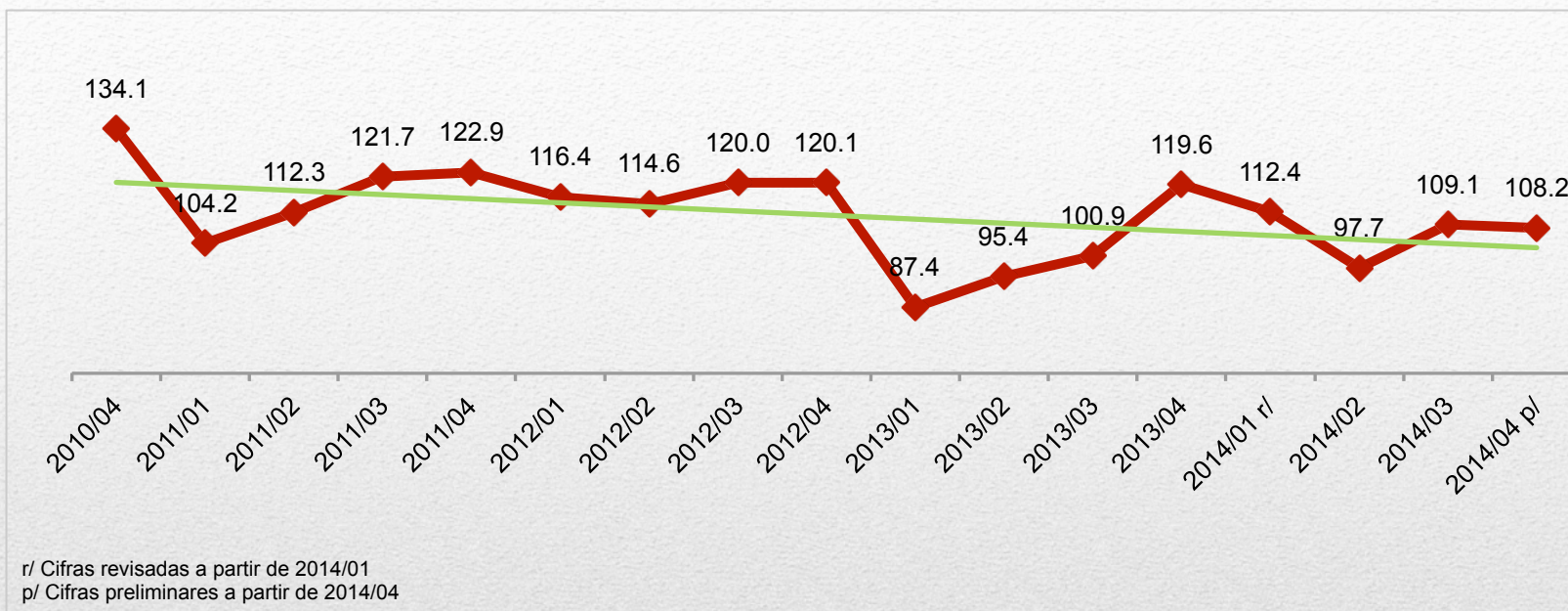

Para efecto de comparación, se muestra el ITAEE en actividades secundarias de Chiapas sin considerar la minería petrolera. La minería petrolera se conforma por la extracción de petróleo y gas, y la perforación de pozos petroleros y de gas.

El ITAEE, en actividades secundarias sin incluir minería petrolera, en Chiapas al 4to. Trimestre de 2014 presenta una disminución de 9.5% en relación al mismo trimestre del año anterior, cuando el año pasado en ese periodo trimestral creció 18.5 por ciento.

Entre 2012 y 2014, el valor del indicador se redujo 9.9%, denotando que la minería petrolera ha arrastrado a la baja a este sector.

Variación porcentual del ITAEE en actividades secundarias (no incluye minería petrolera) al 4to. trimestre de 2014, respecto al mismo trimestre de 2013, por entidad federativa

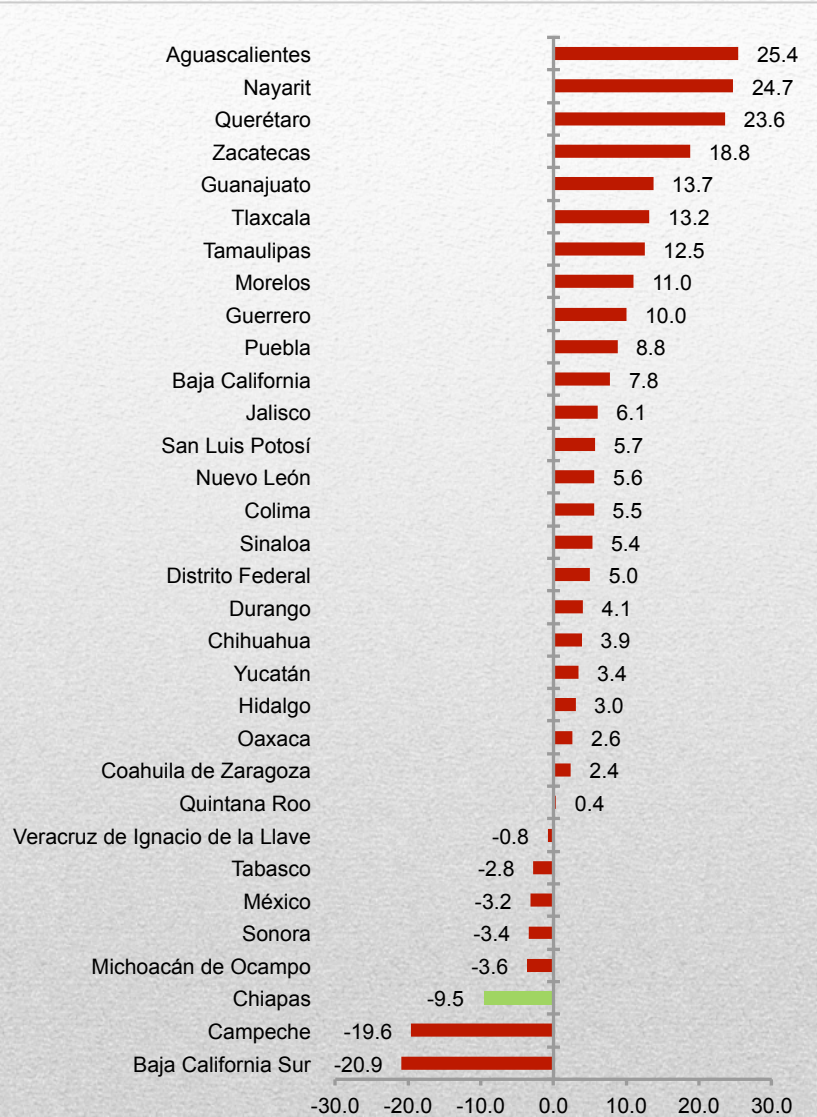

Descontando la minería petrolera, Chiapas se coloca en el lugar 30 a nivel nacional de crecimiento del sector secundario entre el cuarto trimestre de 2013 y el de 2014 solo por encima de Campeche y Baja California Sur.

Chiapas Evolución del Indicador Trimestral de Actividad Económica (ITAAE) Actividades terciarias



Las actividades terciarias incluyen las relacionadas con los servicios (comercio; transportes; correos y almacenamiento; información en medios masivos; inmobiliarios y de alquiler de bienes muebles e intangibles; profesionales, científicos y técnicos; alojamiento temporal y de preparación de alimentos y bebidas).

En Chiapas en actividades terciarias, el ITAAE, al 4to. Trimestre de 2014 creció 3.0% en relación al mismo trimestre del año anterior.

Entre 2012 y 2014 el indicador ha crecido en 6%, esto es el doble que en el último año

Variación porcentual del ITAEE en actividades terciarias al 4to. trimestre de 2014, respecto al mismo trimestre de 2013, por entidad federativa

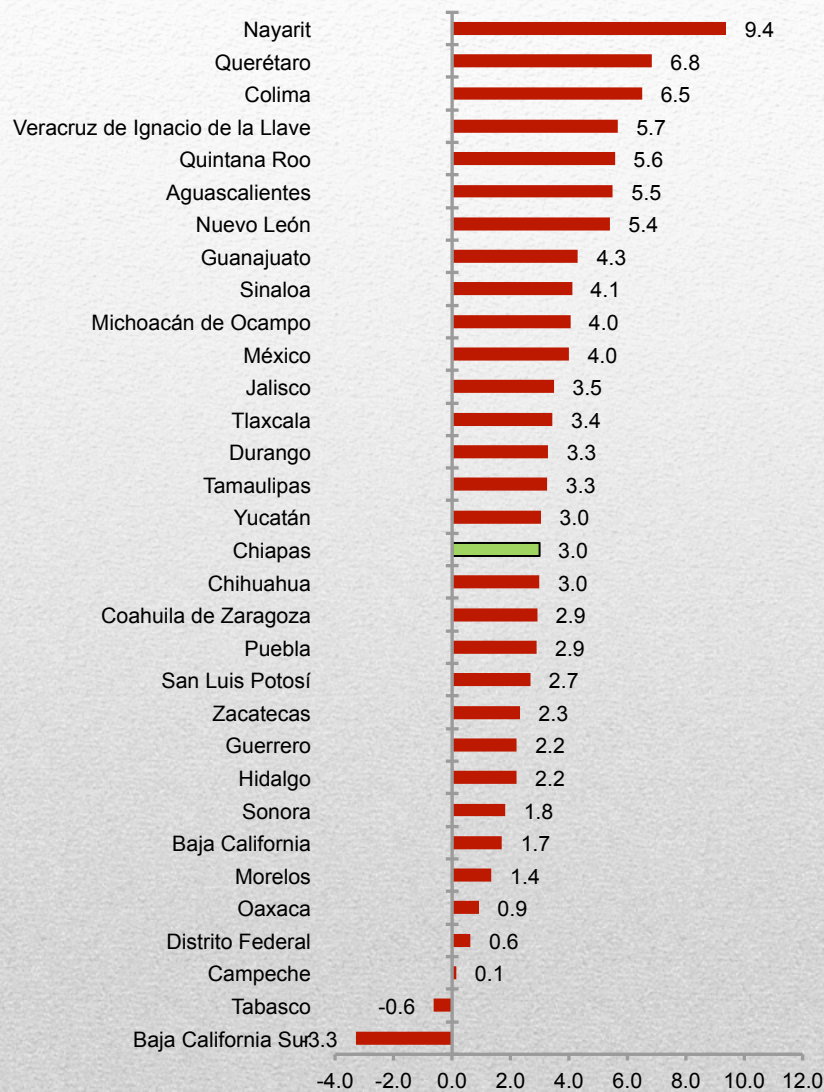

Chiapas, en lo que se refiere al crecimiento económico en las actividades de comercio y servicios, ocupó el lugar número 17 a nivel nacional con mayor crecimiento, por encima de entidades como Chihuahua, Coahuila y Puebla, lo anterior durante el periodo comprendido entre el cuarto trimestre de 2013 y del 2014.

El avance del 3%, se debió al crecimiento del comercio; de los servicios inmobiliarios y de alquiler de bienes muebles e intangibles; y de las actividades legislativas, gubernamentales y de impartición de justicia. Otros sectores que aportaron al crecimiento de la economía fueron la reparación y mantenimiento de automóviles y camiones; y la información en medios masivos, donde los operadores de telecomunicaciones inalámbricas, excepto servicios de satélite consiguieron la mayor ponderación. (Fuente INEGI)

Resumen y Comparación

INDICADOR TRIMESTRAL DE LA ACTIVIDAD ECONÓMICA ESTATAL (al 4o trimestre)			
Chiapas			Promedio Nacional
Sector	Variación porcentual 2012-2014	Variación porcentual 2013-2014	Variación porcentual 2013-2014
Total	-0.20%	-1.80%	2.6%
Actividades Primarias	3.10%	-2.20%	1.10%
Actividades Industriales	-27.00%	-11.20%	2.40%
Actividades de Servicios	6.00%	3.00%	2.90%

Algunas causas de la reducción del crecimiento de las actividades primarias

MAIZ. REPORTE DIARIO DE PRECIOS DE CONTADO EN DIVERSOS MERCADOS INTERNACIONALES								
Precios correspondientes al 29 de Abril de 2015 (2:51:33 PM)								
(Dolares/Ton)							(Pesos/Ton)	
Tipo de producto	Lugar de entrega	Último precio	Cambio neto	Precio anterior	Día actual	Día anterior	Último precio	Precio anterior
Amarillo	Golfo de Lousiana	167.71	0.79	166.92	29/04/2015	28/04/2015	2,552.55	2,540.52
Amarillo Yellow	Amarillo, Texas	167.32	-1.18	168.5	29/04/2015	28/04/2015	2,546.61	2,564.57
Blanco No. 2	Kansas City	143.69	-0.39	144.09	29/04/2015	26/04/2015	2,186.96	2,193.05
Golfo Exportación Amarillo # 2	Mineapolis	138.18	0.89	137.3	28/04/2015	27/04/2015	2,103.10	2,089.71
Amarillo no. 2	Kansas City	143.69	0.1	143.6	28/04/2015	27/04/2015	2,186.96	2,185.59
Amarillo no. 2 de exportación	Del Golfo	167.71	0.49	167.22	28/04/2015	27/04/2015	2,552.55	2,545.09
Sur Central	Centro Sur de Chicago, Illinois	135.43	-1.57	137	27/04/2015	24/04/2015	2,061.24	2,085.14

FUENTE: ASERCA

cotización del dólar al 30/04/ \$15.22 Tipo de cambio para solventar obligaciones denominadas en dólares de los EE.UU.A., pagaderas en la República Mexicana

MAIZ. REPORTE SEMANAL DE PRECIOS AL MAYOREO EN CENTRALES DE ABASTO

Semana del 20-Abril-2015 al 24-Abril-2015 (Pesos por Kilogramo)

Producto	Toluca		Tuxtla Gutiérrez		Culiacán	
	Origen	Precio	Origen	Precio	Origen	Precio
MAIZ BLANCO	México	3.6	Chiapas	6	Jalisco	4

FUENTE: ASERCA con datos de SNIIM. (precio frecuente)

MAÍZ EN CHICAGO

REPORTE DIARIO DE PRECIOS A FUTURO

Precios correspondientes al 30 de Abril de 2015 (Dir/Ton)

Contrato	Último	Variación	Máximo	Mínimo	Cierre anterior	Volumen anterior	Cierre anterior (PESOS)
01/05/2015	142.12	-1.08	144.78	141.73	143.2	79,151	2,179.50
01/07/2015	143.69	-1.08	145.66	143.3	144.78	176,731	2,203.55
01/09/2015	146.25	-1.28	148.42	145.96	147.53	39,361	2,245.41
02/12/2015	150.39	-1.38	152.45	150.19	151.76	53,285	2,309.79
01/03/2016	154.82	-1.48	156.88	154.52	156.29	2,765	2,378.73
01/05/2016	157.87	-1.48	159.84	157.47	159.34	731	2,425.15
01/07/2016	160.52	-1.57	162.69	160.23	162.1	3,382	2,467.16
01/09/2016	158.85	-1.67	159.05	158.85	160.52	14	2,443.11
02/12/2016	158.46	-1.77	160.52	158.26	160.23	1,318	2,438.70
01/03/2017	162.2	-1.77	162.2	162.2	163.97	233	2,495.62

FUENTE: ASERCA

Maíz en Chicago. Reporte Diario de Precios a Futuro. Variación respecto a la fecha anterior

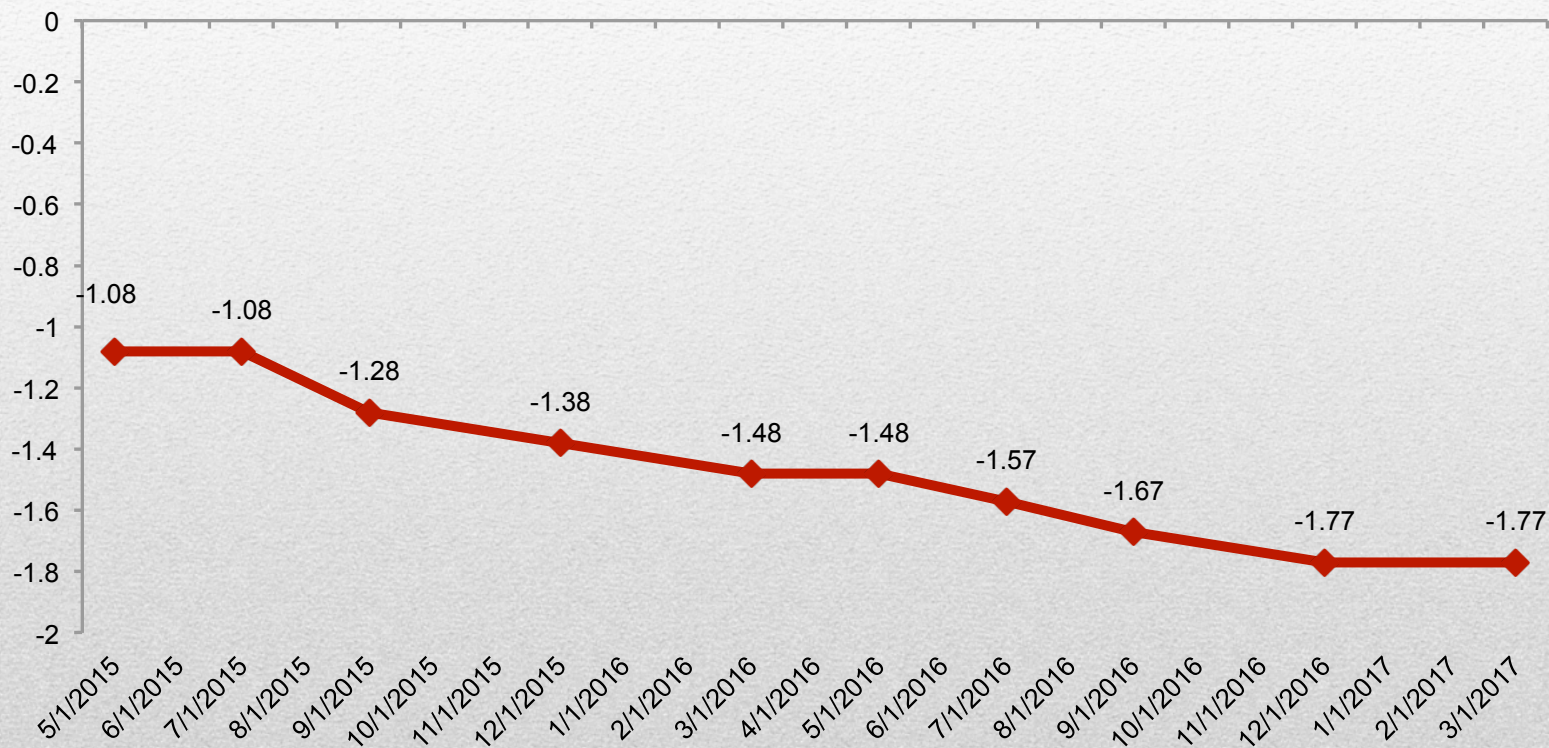

CAFÉ EN NEW YORK

REPORTE DIARIO DE PRECIOS A FUTURO

Precios correspondientes al 30 de Abril de 2015 (Dir/Quintal)

Contrato	Último	Variación	Máximo	Mínimo	Cierre anterior	Volumen anterior	Cierre anterior (PESOS)
01/05/2015	139.14	-1.17	145.32	139.14	140.3	N.D.	2,135.37
01/07/2015	139.54	-1.42	145.63	137.97	140.96	503	2,145.41
01/09/2015	142.28	-1.52	148.32	140.71	143.8	187	2,188.64
01/12/2015	146.19	-1.52	152.12	144.61	147.71	2	2,248.15
01/03/2016	149.38	-2.03	155.01	148.32	151.41	N.D.	2,304.46
01/05/2016	151.61	-2.03	157.19	150.6	153.64	N.D.	2,338.40
01/07/2016	156.78	1.52	158.51	156.23	155.26	N.D.	2,363.06
01/09/2016	157.95	1.32	159.78	157.95	156.63	N.D.	2,383.91
02/12/2016	160.38	2.13	161.04	159.83	158.25	N.D.	2,408.57
01/03/2017	0		0	0	160.23	2	2,438.70

FUENTE: ASERCA

Café en Nueva York. Reporte Diario de Precios a Futuro. Variación respecto a la fecha anterior

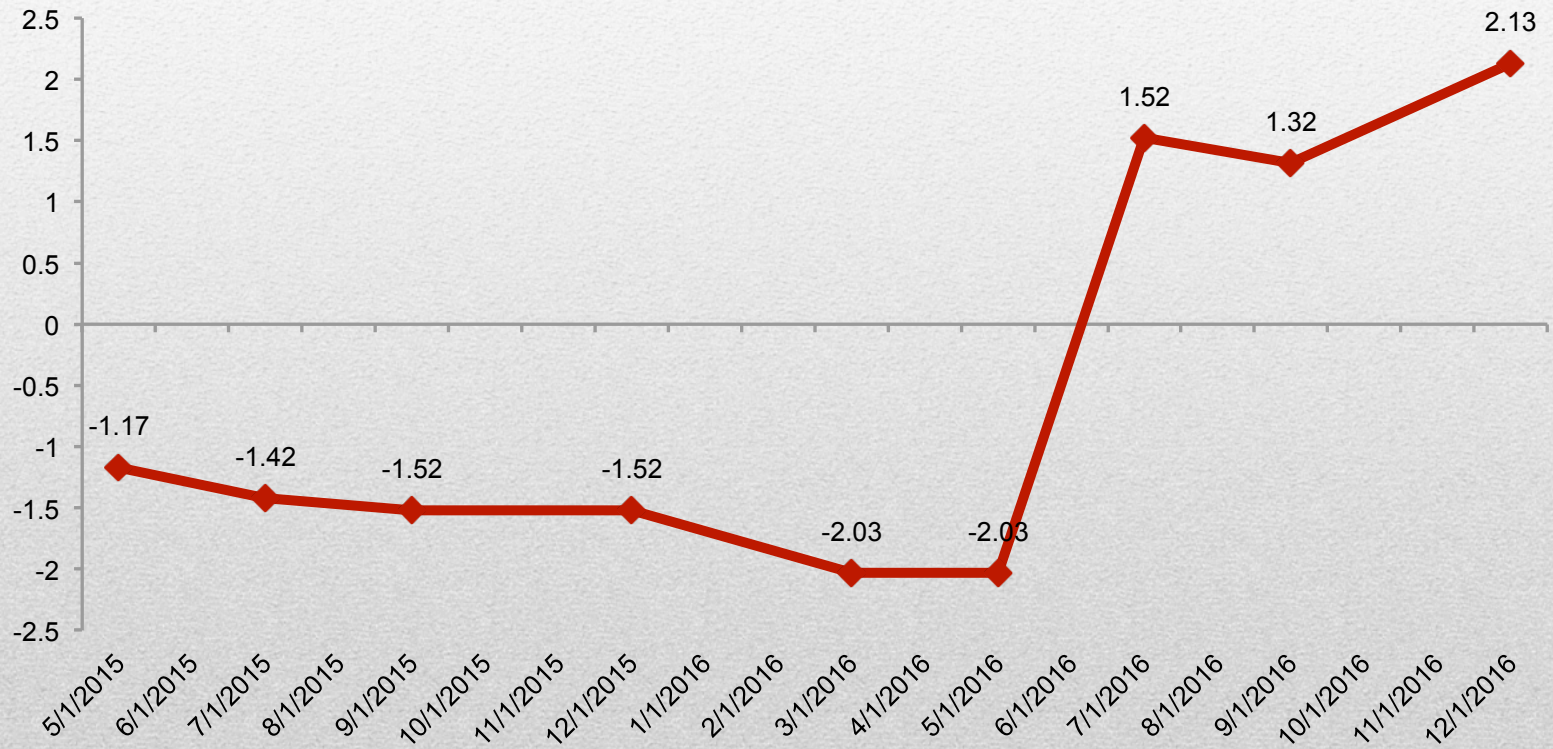

CACAO EN NEW YORK						
REPORTE DIARIO DE PRECIOS A FUTURO						
Precios correspondientes al 30 de Abril de 2015(Dlr/Ton)						
Contrato	Último	Variación	Máximo	Mínimo	Cierre anterior	Volumen anterior
01/05/2015	2,943.00	-5	2,950.00	2,948.00	2,948.00	N.D.
01/07/2015	2,943.00	2	2,962.00	2,922.00	2,941.00	826
01/09/2015	2,929.00	1	2,947.00	2,915.00	2,928.00	79
02/12/2015	2,914.00	2	2,930.00	2,896.00	2,912.00	N.D.
01/03/2016	2,898.00	0	2,908.00	2,885.00	2,898.00	N.D.
01/05/2016	2,889.00	0	2,893.00	2,884.00	2,889.00	N.D.
01/07/2016	2,876.00	-1	2,881.00	2,872.00	2,877.00	N.D.
01/09/2016	2,867.00	-3	2,874.00	2,874.00	2,870.00	N.D.
02/12/2016	2,858.00	-4	2,866.00	2,858.00	2,862.00	N.D.

Grafica con la
columna
ultimo

Cacao en Nueva York. Reporte Diario de Precios a Futuro. (Dlr/Ton)



BOVINO EN PIE EN CHICAGO
REPORTE DIARIO DE PRECIOS A FUTURO
 Precios correspondientes al 30 de Abril de 2015 (Dir/Ton)

Contrato	Último	Variación	Máximo	Mínimo	Cierre anterior	Volumen anterior	Cierre anterior (PESOS)
01/04/2015	231.04	-28.66	233.32	228.79	232.92	2,395	3,545.03
01/06/2015	216.08	-38.03	219.16	214.56	218.58	18,529	3,326.78
01/08/2015	213.62	-36.93	216.55	212.21	216.04	7,527	3,288.19
01/10/2015	215.86	-34.72	218.65	214.52	218.14	5,242	3,320.16
01/12/2015	216.84	-35.27	219.74	215.57	219.16	2,836	3,335.59
01/02/2016	216.59	-33.07	219.23	215.43	218.76	703	3,329.53
01/04/2016	215.68	-26.46	217.85	214.38	217.42	127	3,309.14

Bovino en Pie en Chicago. Reporte Diario de Precios a Futuro. Variación respecto a la fecha anterior

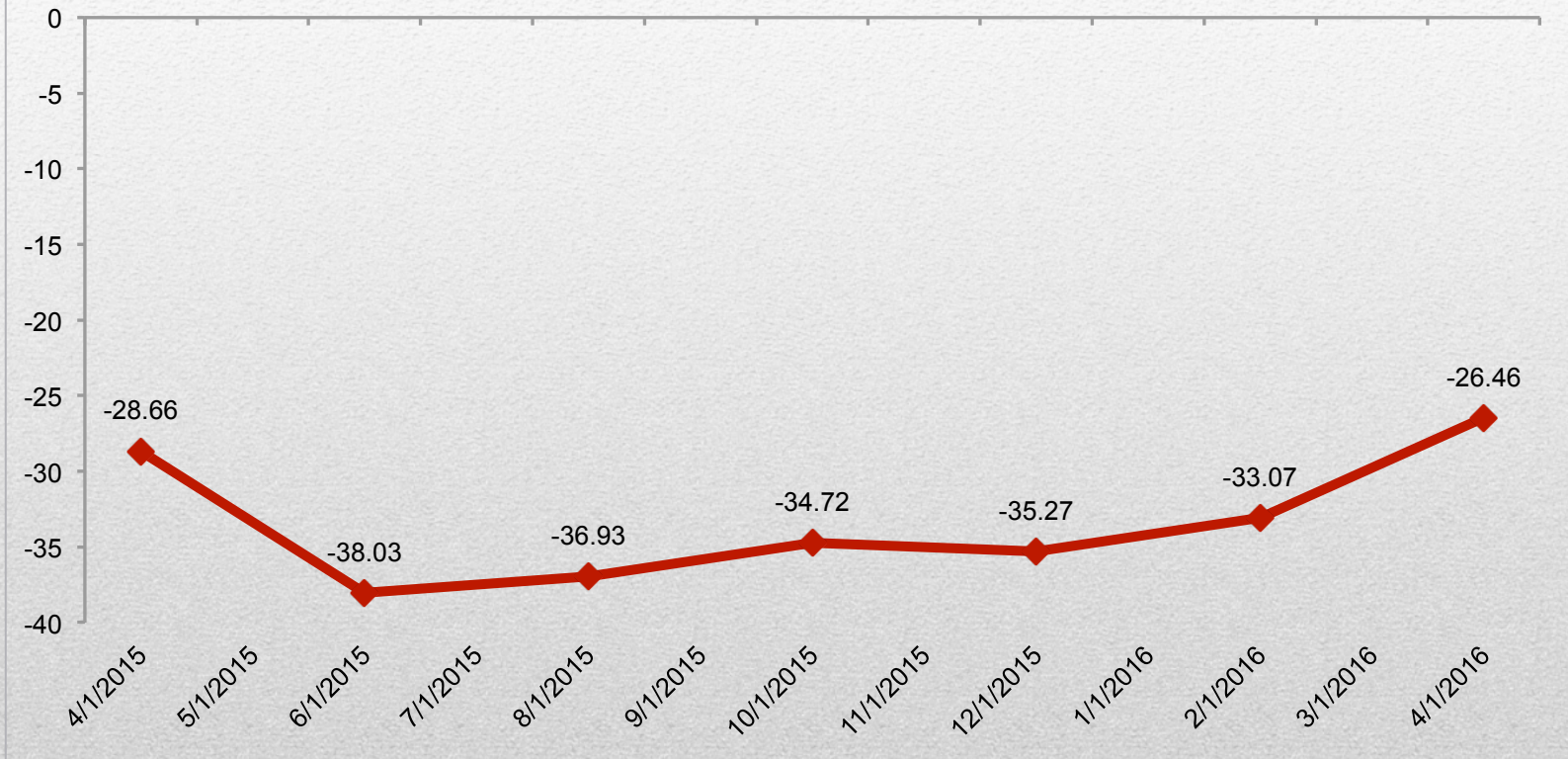

CHIAPAS			
TIPO DE ESTABLECIMIENTOS DEL SECTOR MANUFACTURAS			
tipo de establecimientos	total	frecuencia	frecuencia acumulada
total establecimientos sector manufactura	17,740	100%	
tortillerías	3,665	21%	21%
herrerías	2,626	15%	35%
panaderías tradicionales e industriales	1,882	11%	46%
carpinterías	1,510	9%	55%
purificación y embotellado de agua	853	5%	59%
confección de prendas de vestir sobre medida	933	5%	65%
alfarerías	660	4%	68%
imprentas	516	3%	71%
redes y productos de cordelería	397	2%	74%
derivados y fermentos lácteos	203	1%	75%
elaboración de helados y paletas	200	1%	76%
confección, bordado y deshilado de prod textiles	245	1%	77%

Fuente: INEGI, DENUE 2015

CHIAPAS ESTABLECIMIENTOS PRODUCTORES DE INSUMOS PARA LA ACTIVIDAD AGROPRECUARIA	
actividad del establecimiento	cantidad
elaboración de alimentos animales	10
fabricación de fertilizantes	1
fabricación de pesticidas y agroquímicos	0
total	11

Fuente: INEGI, DENUE 2015

CHIAPAS		
ESTABLECIMIENTOS CON ACTIVIDAD AGROINDUSTRIAL		
actividad del establecimiento	cantidad	%
elaboración de harina de maíz	3	0.02%
elaboración de aceites y grasas vegetales comestibles	10	0.06%
congelación de frutas y verduras	0	0.00%
deshidratación de frutas y verduras	0	0.00%
conservación de frutas y verduras	8	0.05%
elaboración de leche líquida	1	0.01%
elaboración de leche en polvo condensada y evaporada	1	0.01%
corte y empacado de carne de ganado, aves y otros animales	5	0.03%
preparación de embutidos	51	0.29%
preparación y envasado de pescados y mariscos	20	0.11%
elaboración de café instantáneo	1	0.01%
beneficios de café	33	0.19%
elaboración de café tostado y molido	69	0.39%
elaboración de concentrados, polvos, jarabes y esencias	2	0.01%
curtido y acabados de cuero y piel	0	0.00%
aglutinados y laminados de madera	3	0.02%
total	207	1.17%

Fuente: INEGI, DENU 2015



2.- Presentación y tareas relativas al RNIEG en Chiapas

Lic. Francisco Javier Velázquez Sotelo,
Coordinador Estatal del INEGI.





Registros Nacionales de Información Estadística y Geográfica

Abril, 2015



Sustento legal:

El Instituto deberá establecer, operar y normar el **Registro Nacional de Información Geográfica**, en el que deberá incluirse por lo menos la información proveniente de los temas geográficos a que se refiere el artículo 26, así como el **Registro Estadístico Nacional**, en el que deberá asentarse por lo menos el Registro de Instituciones y Unidades Administrativas con Funciones Estadísticas del Sector Público y el Inventario Nacional de Estadística del Sector Público.

(LSNIEG, Artículo 92)

Artículo 26.

El Subsistema Nacional de Información Geográfica y del Medio Ambiente, en su componente geográfico generará como mínimo los siguientes grupos de datos: marco de referencia geodésico; límites costeros, internacionales, estatales y municipales; datos de relieve continental, insular y submarino; datos catastrales, topográficos, de recursos naturales y clima, así como nombres geográficos.

Modernización de los RNIEG

Registro Estadístico Nacional (REN)

Anterior

- Información a partir de 2006
- Con estándar de la OCDE, no actualizado
- Consulta restringida
- Software libre

Actual

- Información actualizada
- Alineado al estándar <ddi> ^{1/}
- Consulta abierta
- Software .net

Registro Nacional de Información Geográfica (RNIG)

Anterior

- Información del INEGI
- Enfoque de acervo
- Consulta en el sitio del INEGI
- 4 sistemas web

Actual

- Información de las UE
- NT de metadatos geográficos
- Consulta abierta
- Software .net

1/ Iniciativa de Documentación de Datos (ddi por sus siglas en inglés)

Proceso de Modernización

- Implementación del nuevo RNIEG en congruencia con la Ley del SNIEG. Un registro integral con base en un diseño conceptual que considera los grupos de datos que se establecen en los artículos 20, 23 y 26, .
- Nuevo planteamiento apegado a la normatividad del SNIEG, a mejores prácticas internacionales, así como acorde a necesidades de sus subsistemas.
- Diseño conceptual simplificado y apegado a las Normas Técnica en materia estadística y geográfica, con datos sobre las características básicas de los conjuntos de datos y productos derivados.
- Datos de identificación y ubicación de las unidades generadoras de información estadística y geográfica, apegado a la Norma Técnica sobre Domicilios Geográficos.
- Desarrollo de modernos y amigables sistemas informáticos para la captación de información y para su difusión.

Registros Nacionales de Información Estadística y Geográfica (RNIEG)

Información a captar sobre las UE que generan información estadística y geográfica

Registro Estadístico Nacional (REN)	Datos de la Institución	<ul style="list-style-type: none">▪ Identificación y ubicación▪ Ámbito administrativo
	Datos de la Unidad Administrativa con Funciones Estadística	<ul style="list-style-type: none">▪ Identificación y ubicación ^{1/}▪ Tipo de función estadística▪ Informante designado

Registro Nacional de Información Geográfica (RNIG)	Datos de la Institución	<ul style="list-style-type: none">▪ Identificación y ubicación▪ Ámbito administrativo
	Datos de la Unidad Generadora de Información Geográfica	<ul style="list-style-type: none">▪ Identificación y ubicación ^{1/}▪ Grupos de datos que produce▪ Enlace de la Unidad

1/ Norma Técnica sobre Domicilios Geográficos. SNIEG

Caracterización básica de proyectos estadísticos y productos resultantes, alineada con el estándar internacional <ddi>^{1/}.

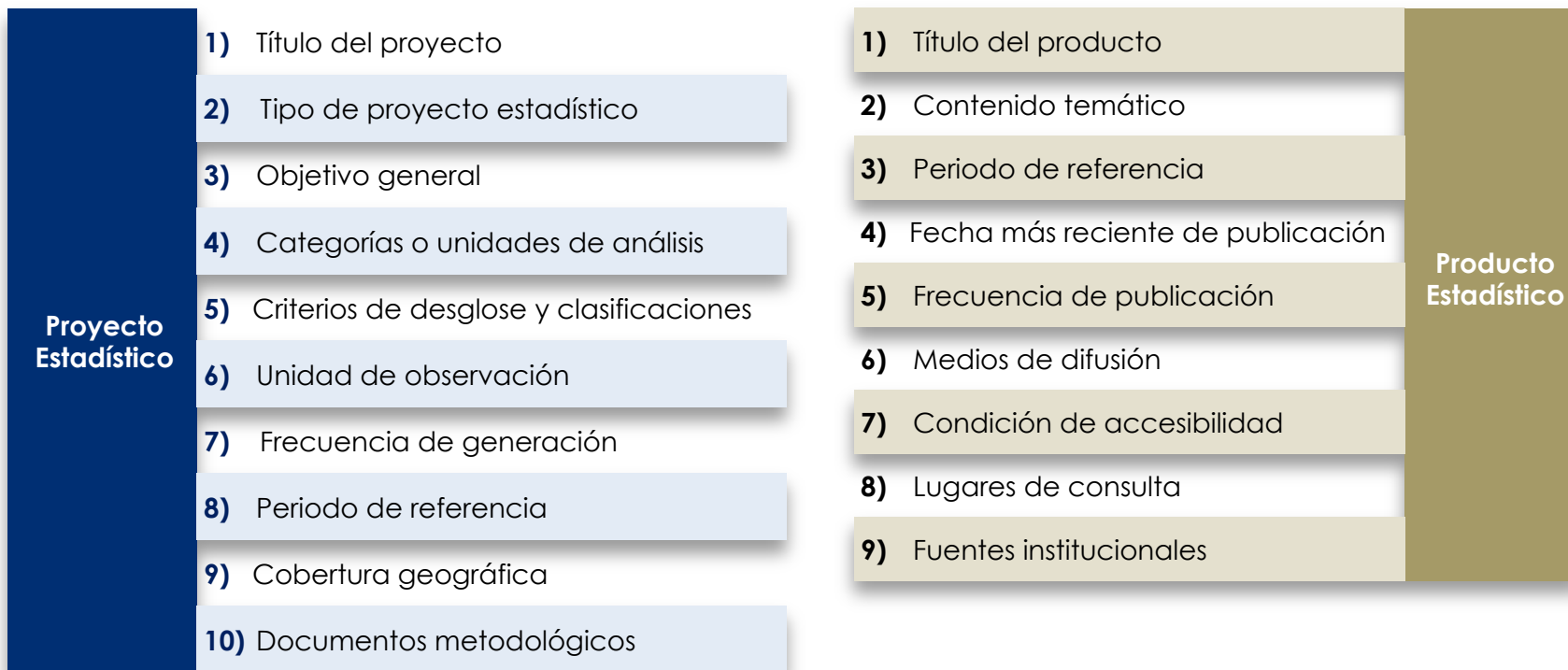

1/ Iniciativa de Documentación de Datos (ddi por sus siglas en inglés)

Información a captar sobre las características de la información geográfica^{1/}:

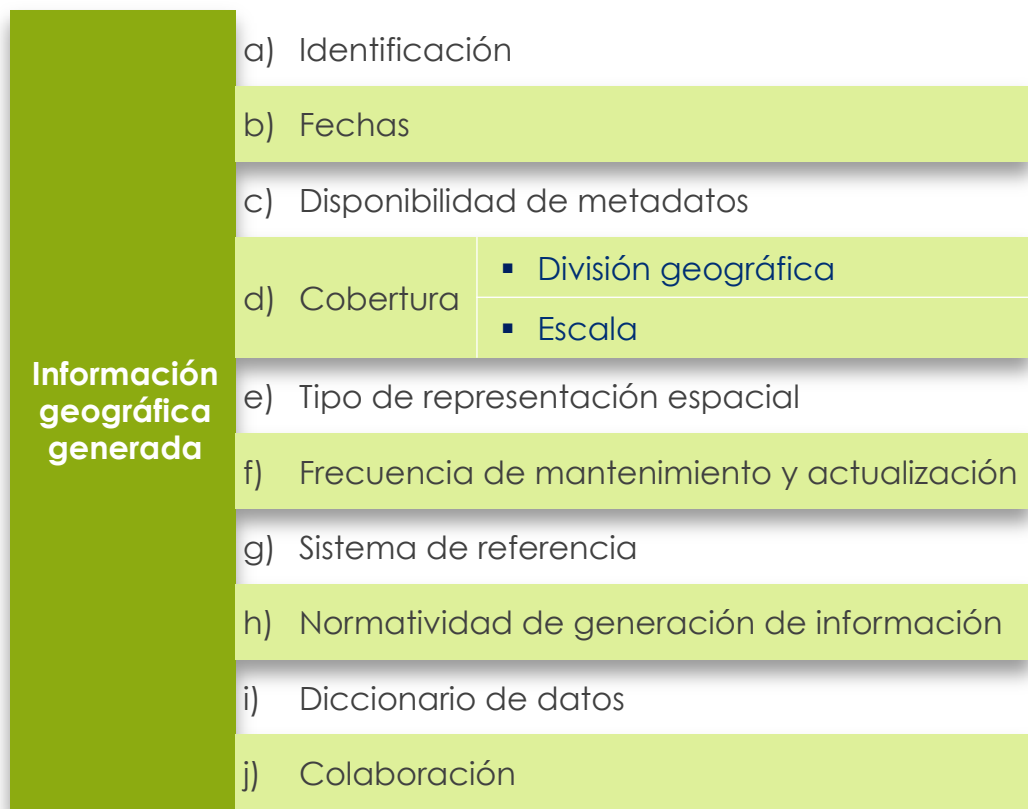

1/ Norma Técnica para la Elaboración de Metadatos Geográficos. SNIEG

Beneficios

- Identificar la información estadística y geográfica, quién, cómo, qué y dónde se produce. Para contar con información integrada y actualizada con el propósito armonizar la generación, el intercambio y la difusión de información.
- Contar con información sobre las referencia básicas de los conjuntos de datos y productos estadísticos y geográficos producidos por las Unidades del Estado Generadoras de Información.
- Contar con un sitio en internet para la consulta de las referencias de los conjuntos de datos y productos inscritos al RNIEG, facilitando su identificación y utilización.
- Conocer la adopción y aplicación de normas técnicas, de diccionarios de datos y metadatos entre las Unidades del Estado generadoras, con la finalidad de contar con información homogénea y estandarizada de los datos geográficos producidos en el país.

Registros Nacionales de Información Estadística y Geográfica (RNIEG)

Sitio de captura de los RNIEG, con modernos y amigables sistemas informáticos que facilitan a las UE el registro y actualización de su información.



www.snieg.mx/RNIEG

Apartado del instrumento de captación del REN: Capta la información para la identificación de la unidad generadora, del informante designado, así como las secciones para caracterizar los proyectos y productos estadísticos.

The screenshot displays the RNIEG web application interface. At the top, it shows the Mexican flag and the text 'MÉXICO'. Below this is the logo for 'SNIIEG SISTEMA NACIONAL DE INFORMACIÓN ESTADÍSTICA Y GEOGRÁFICA' and 'INEGI'. The main header reads 'Registros Nacionales de Información Estadística y Geográfica'. The user is logged in as 'Secretaría de Economía' and is viewing the 'Servicio Geológico Mexicano' section. The interface includes a sidebar with navigation options: 'Aspectos a considerar', 'Documentos relacionados', and 'Acceso a la captura'. The main content area has tabs for 'Identificación UAFE', 'Informante designado', 'Proyectos estadísticos' (selected), and 'Productos estadísticos'. A form prompts the user to 'Proporcione el título de los proyectos estadísticos que ejecuta ésta unidad administrativa'. Below the form is an 'AGREGAR +' button and a table of records. The table has columns for 'No.', 'Insertar', 'Modificar', 'Borrar', 'Proyectos estadísticos', 'Tipo de proyecto', 'Caracterización', 'Categorías', and 'Estatus'. Two records are shown, both with a 'Completo' status. At the bottom, there are buttons for 'Salir', 'Guardar', 'Reporte', and 'Finalizar'.

Lunes 2 de junio del 2014

Registro Estadístico Nacional

Aspectos a considerar

Documentos relacionados

Acceso a la captura

Secretaría de Economía

Servicio Geológico Mexicano

Identificación UAFE | Informante designado | **Proyectos estadísticos** | Productos estadísticos

Proporcione el título de los **proyectos estadísticos** que ejecuta ésta unidad administrativa ?

AGREGAR +

Mostrar 10 registros por página

No.	Insertar	Modificar	Borrar	Proyectos estadísticos	Tipo de proyecto	Caracterización	Categorías	Estatus
1				Producción Nacional Minera	Aprovechamiento de registros administrativos			
2				Cotizaciones Internacionales de Productos Mineros	Generación de estadística derivada			

Mostrando 2 de 2 registros

Anterior | Siguiente

● Sin iniciar ● En proceso ● Completo

Salir Guardar Reporte Finalizar

Apartado del instrumento de captación del RNIG: Recopila la información para la identificación de la unidad generadora, del enlace designado para aportar la información, así como la sección para caracterizar la información geográfica.

México

SNIEG INEGI
SISTEMA NACIONAL DE INFORMACIÓN ESTADÍSTICA Y GEOGRÁFICA

Registros Nacionales de Información Estadística y Geográfica

Martes 3 de junio del 2014

Registro Nacional de Información Geográfica

Instituto Nacional de Estadística y Geografía (INEGI)

Dirección General de Geografía y Medio Ambiente

Identificación de la unidad | Enlace de la unidad | **Caracterización de la información**

Agregue los conjuntos de datos y/o productos que genera ésta Unidad

AGREGAR +

Mostrar 10 registros por página

Busqueda:

No.	Modificar	Borrar	Tipo información	Tema	Nombre del Conjunto de datos/Producto	Caracterización	Estatus	Concluir
1			Producto	Base de imágenes de mapas de la cobertura de la tierra	Modelo Digital de Elevación E13A29 (Bahía de Chamela)			
2			Producto	Información geocientífica	Conjunto de datos vectoriales geológicos e1505, escala 1:250 000 serie			
3			Producto	Medio ambiente	Conjunto de datos vectoriales de la carta de uso de suelo y vegetación serie ii, escala 1:1 000 000 (continuo nacional)			
4			Producto	Localización	Carta topográfica, ortofoto digital f13b67d, escala 1:20 000 (garcía salinas)			

Mostrando 4 de 4 registros

Anterior | Sigiente

Salir

Inventarios con información sobre las características básicas de la información estadística y de los grupos de datos geográficos, así como de productos derivados, producidos por las UE (qué se produce, quién la produce y dónde se encuentra).

Inventario Nacional de Estadística del Sector Público



Inventario Nacional de Información Geográfica

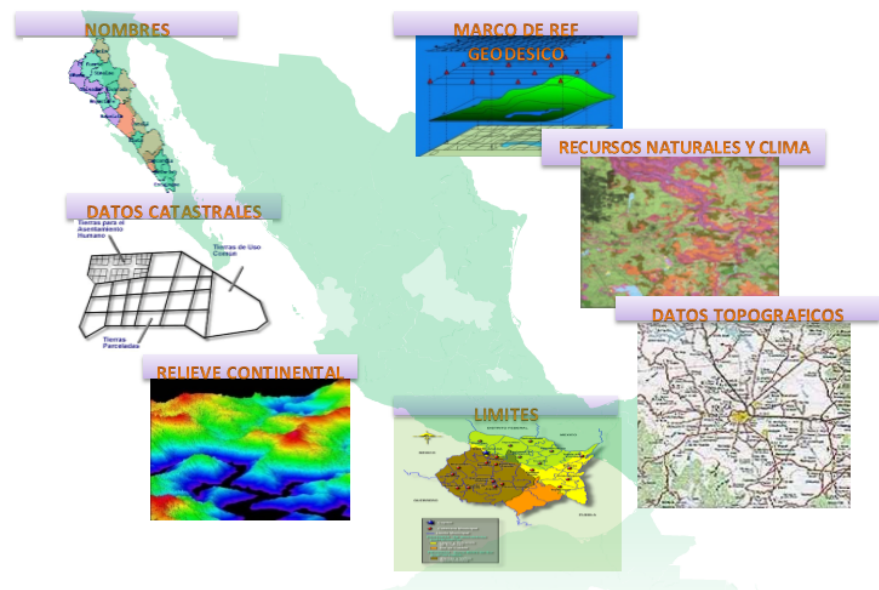

Sitio de Consulta de los RNIEG: Permitirá la consulta de la información estadística y geográfica a través de sus características básicas con la búsqueda dentro de los inventarios conformados.

MÉXICO Buscar

Registros Nacionales de Información Estadística y Geográfica

SISTEMA NACIONAL DE INFORMACIÓN ESTADÍSTICA Y GEOGRÁFICA

Lunes 30 de julio, 2014

- Consulta los Registros Nacionales
- Acerca de los Registros Nacionales
- Numeralia

Proyecciones de la Población de México 2010-2050

A mediados de este año: 118,395,054 habitantes

66,534,099 Mujeres
57,810,955 Hombres

Proyecciones de la Población

Presenta la información sobre los datos, metodología y análisis de los resultados de las proyecciones de población para el horizonte 2010-2030. Dicha información es necesaria y relevante para llevar a cabo la planeación demográfica, económica y social del país, al mismo tiempo que una herramienta de conocimiento valiosa para estimar múltiples requerimientos futuros en servicios e infraestructura así como otras necesidades sociales.

Bienvenidos al sitio de los **Registros Nacionales de Información Estadística y Geográfica**, su objetivo es poner a disposición de la Sociedad y el Gobierno información sobre las características de la información estadística y geográfica oficial disponible, así como datos de identificación de las unidades que la generan, mediante fichas de metadatos con las referencias básicas, contribuyendo con ello al desarrollo del Sistema Nacional de Información Estadística y Geográfica y a un mejor conocimiento de la información disponible en el país.

En materia estadística se identifica a través de la caracterización de los proyectos estadísticos y productos resultantes que atienden las Dependencias e Instituciones del Sector Público y en cuanto a la información geográfica mediante la caracterización de los conjuntos de datos geográficos y productos derivados que generan, ambos casos de los ámbitos federal y estatal.

RNIEG

Dependencias que actualizaron su información en el mes de septiembre:

- SHCP
- SENER
- SAGARPA

Registros Nacionales de Información Estadística y Geográfica (RNIEG)

Facilidad de consultar información estadística y geográfica disponible mediante filtros por tema, cobertura, responsable y conjunto de datos y productos geográficos.

The image displays two overlapping screenshots of the RNIEG website. The top screenshot shows the main navigation menu with filters for 'Tema', 'Cobertura', 'Responsable', and 'Conjunto de datos y productos geográficos'. The bottom screenshot shows the search results page for the query 'n proyectos estadísticos de n información geográfica de n', displaying a list of results starting with 'Boletín de Estadística del Programa de Acción Específica 2007-2012'.

Registros Nacionales de Información Estadística y Geográfica (RNIEG)

MÉXICO

Registros Nacionales de Información Estadística y Geográfica

Lunes 30 de julio, 2014

Tema

- Demográfico
- Calidad de vida
- Educación
- Población y migración
- Salud
- Trabajo y empleo
- Económico
- Ciencia, tecnología e innovación
- Comunicación e información
- Contabilidad y estadística
- Finanzas públicas
- Precios

Encontró: [n proyectos estadísticos de n información geográfica de n](#)

Ordenar resultados por: País | Año | Título | Número de consultas

Mostrando 1-15 de 1433 proyectos estadísticos

"Boletín de Estadística del Programa de Acción Específica 2007-2012"

México,

Por: Secretaría de Salud > Subsecretaría de Innovación y Calidad > Servicios de Atención Psiquiátrica

Actualización más reciente: Periodo de enero a julio de 2010

Proceso general para el acceso al Sitio de Captura de los RNIEG para realizar registro y/o actualización de información:

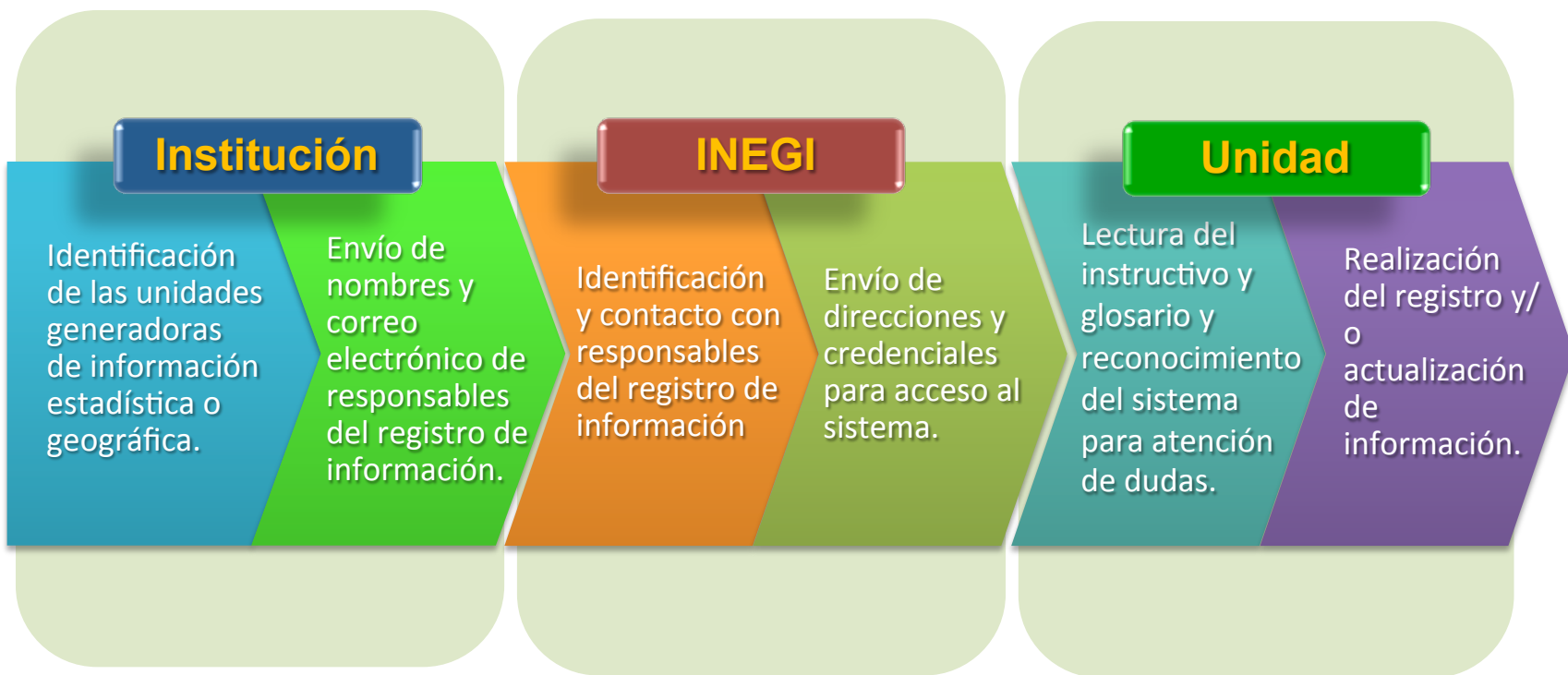



Registros Nacionales de Información Estadística y Geográfica

Marzo, 2015



3.- Avances de los grupos de trabajo del CEIEG

**Geogr. Rafael García Palacios, Director de
Geografía, Estadística e Información de la
SPGPYPG**





GRUPOS TÉCNICOS DE TRABAJO

Aplicar información y sistemas informáticos preexistentes a la gestión administrativa:

- **SECTUR.**- información al turista en visor geográfico de la SEPLAN y DENUE 2015 INEGI (Dirección de Atención al Turista)
- **SEMAHN.**- observatorio metropolitano con MD en línea del INEGI (Dirección de Planeación Ambiental y Ordenamiento Ecológico)
- **DIR. DE REGISTRO CIVIL.**- información al público de ubicación y datos de cada oficialía en visor geográfico de la SEPLAN (Departamento de Planeación)
- **SEDEM.**- representar la ubicación de las Procuradurías de la mujer y mostrar al público el número de atenciones por tipo que ahí se realizan (Dirección de Perspectiva de Género y Participación Política)





Complementar y mejorar registros administrativos:

SEINFRAC.- georeferenciación a nivel de sitio de la obra pública 2013 y 2014. (Dirección de Evaluación y Gestión de la Obra Pública)

SIESE.- georeferenciación de los programas sociales a nivel de localidad (todas las dependencias)

SEDEM.- homologar y estandarizar registros administrativos obtenidos de las Procuradurías de la mujer. (Dirección de Perspectiva de Género y Participación Política)





4.-Primeras utilidades del mapa Digital en Línea (SEMAHN observatorio metropolitano)

Biol. Felix Ayala García, Coordinador de Planeación Ambiental, SEMAHN





Buscar

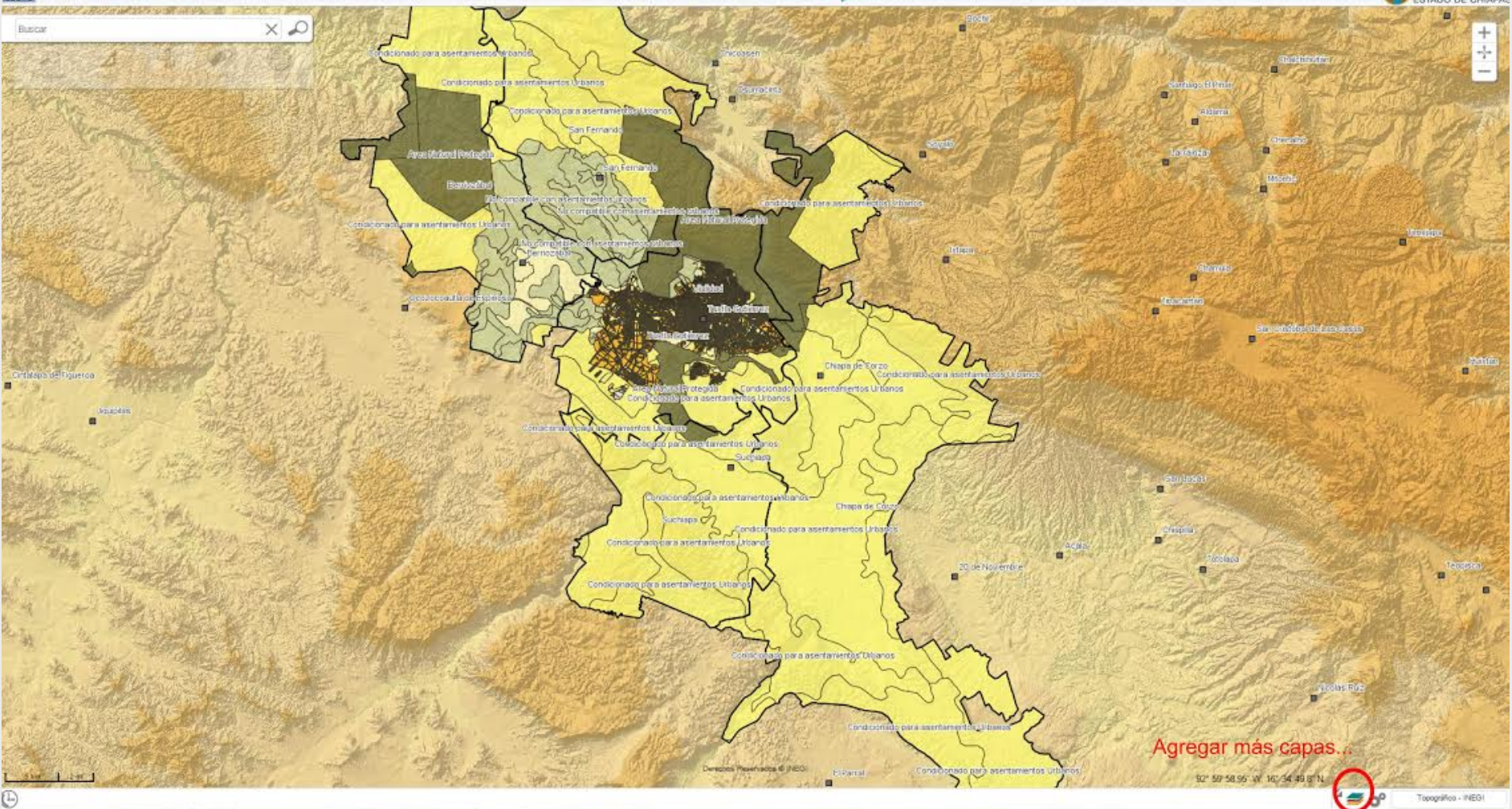

Agregar más capas...

52° 59' 58.95" W, 16° 54' 40" N
Topográfico - INEGI





5.- Avances en la Georeferenciación de la obra pública 2013 y 2014 y perspectivas 2015

Lic. Jesús Pastrana Muller,
Jefe del Depto. de Geografía de la
DGEI de la SEPLAN





PLAN ESTATAL DE DESARROLLO 2013-2018



PLAN ESTATAL
DE
DESARROLLO

INFORMES DE
GOBIERNO

PROGRAMAS

TRANSPARENCIA

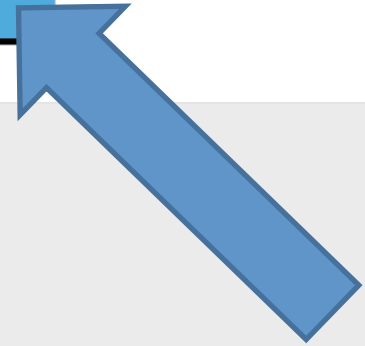



ACCIONES DE GOBIERNO

El gobierno del Estado de Chiapas pone a disposición de todo público el sistema denominado Sistema de Información de las Acciones de Gobierno (SIGA) en el que se han ubicado las acciones de gobierno y que básicamente corresponden a programas sociales y de la obra pública.

Esta presentación tiene varios objetivos y utilidad, y el primero es ser una herramienta que de transparencia a la identificación y ubicación de las acciones de gobierno, además de apoyar la toma de decisiones de las dependencias involucradas con la planeación de las mismas.

Este sistema de consulta interactiva permite ver la ubicación de las acciones de gobierno para la totalidad del estado o para sus localidades y por tipo de programas y obras mostrando las características de la misma al seleccionarla en el mapa, tales como beneficiarios e inversión.

SISTEMA DE INFORMACIÓN DE LAS ACCIONES DE GOBIERNO	
PROGRAMAS 2013	OBRA PÚBLICA 2013-2014
<ul style="list-style-type: none"> Amanecer (apoyos otorgados) Apoyo solidario a la comercialización pesquera (subsídios) Apoyos a contingencias climatológicas agrícolas (hectáreas) Atención integral a cafecultores (paquetes) Atención integral a cafecultores (plantas) Baños para viviendas Becas escolares Becas laborales Chiapas Nos Une (atención a demandas sociales) 	<ul style="list-style-type: none"> Educación Salud



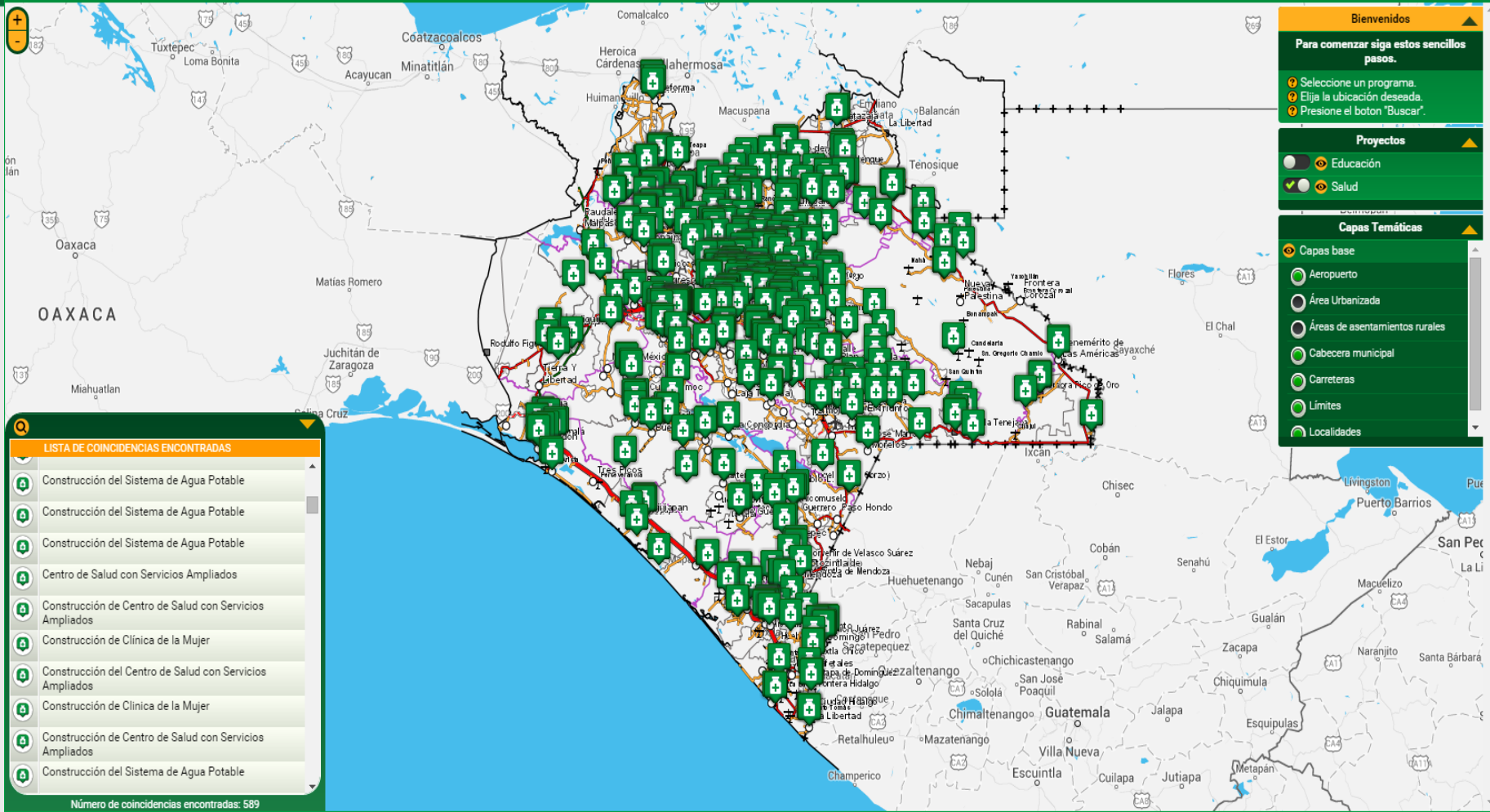



SIG :: Programas de Gobierno



Región: Todas Municipio: Seleccione Municipio Localidad: Seleccione Localidad Buscar

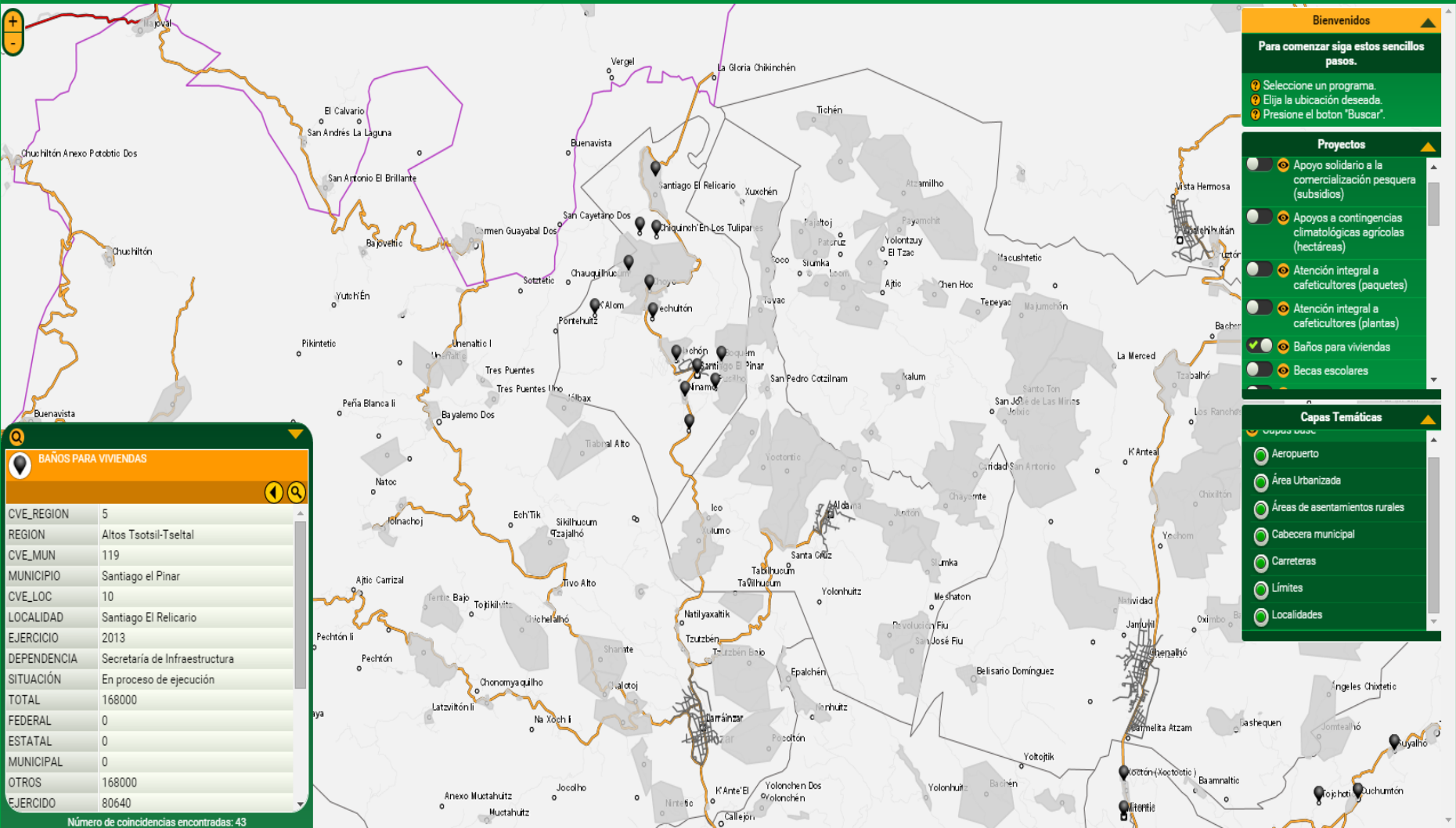

Bienvenidos

Para comenzar siga estos sencillos pasos.

- Seleccione un programa.
- Elija la ubicación deseada.
- Presione el boton "Buscar".

Proyectos

- Apoyo solidario a la comercialización pesquera (subsídios)
- Apoyos a contingencias climatológicas agrícolas (hectáreas)
- Atención integral a cafeticultores (paquetes)
- Atención integral a cafeticultores (plantas)
- Baños para viviendas
- Becas escolares

Capas Temáticas

- Aeropuerto
- Área Urbanizada
- Áreas de asentamientos rurales
- Cabecera municipal
- Carreteras
- Límites
- Localidades





6.- El uso de la georeferenciación en la Dirección de Registro Civil

Lic. Carlos Coello López, Jefe del
Departamento de Planeación y
Seguimiento de Programas, Dirección del
Registro Civil.





SIG :: Registro Civil



Región: **Todas** Municipio: **Seleccione Municipio...** Localidad: **Seleccione Localidad...**

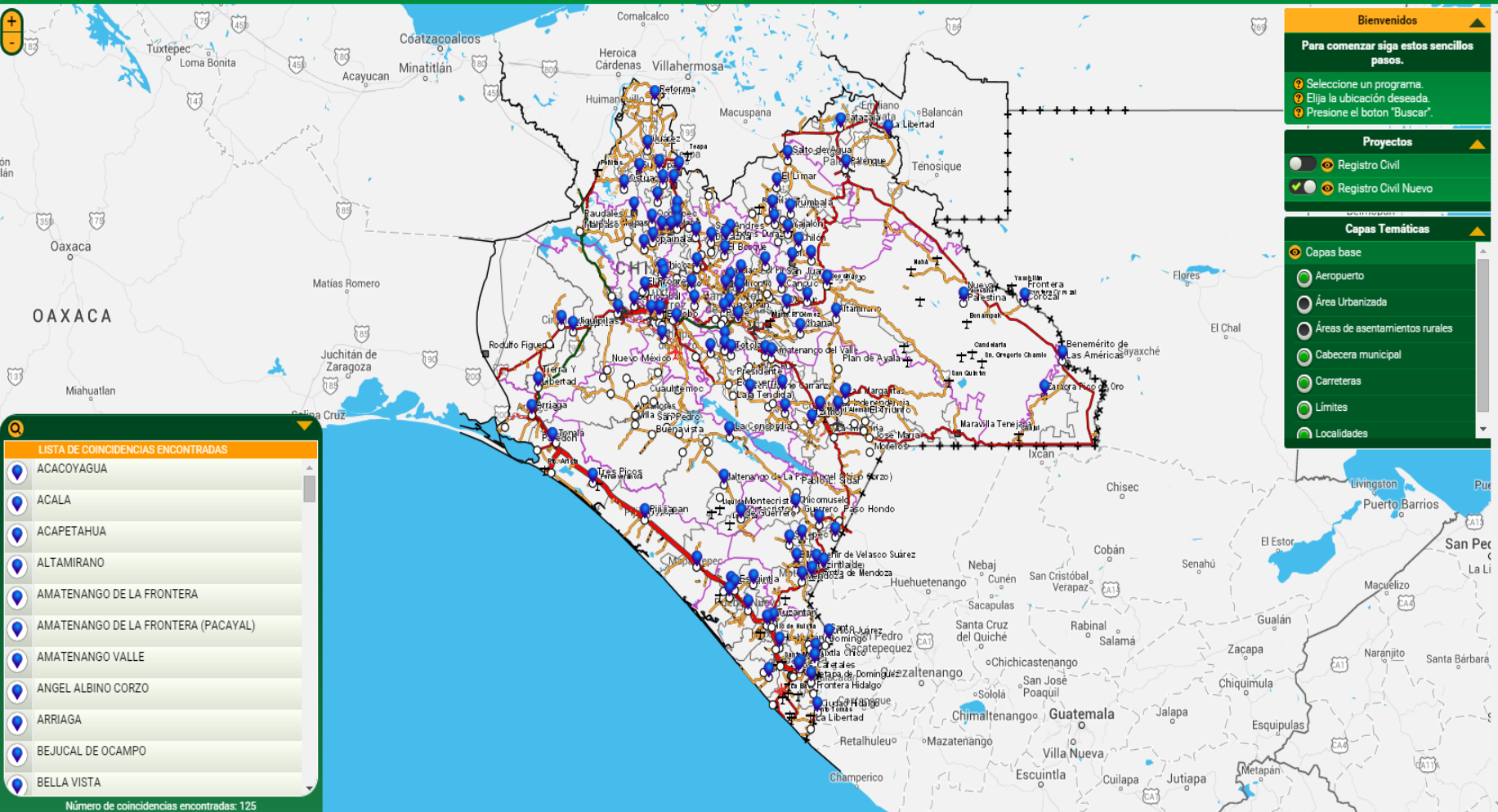

Bienvenidos

Para comenzar siga estos sencillos pasos.

- Seleccione un programa.
- Elija la ubicación deseada.
- Presione el boton "Buscar".

Proyectos

- Registro Civil
- Registro Civil Nuevo

Capas Temáticas

- Capas base
- Aeropuerto
- Área Urbanizada
- Áreas de asentamientos rurales
- Cabecera municipal
- Carreteras
- Límites
- Localidades

- LISTA DE COINCIDENCIAS ENCONTRADAS**
- ACACOYAGUA
 - ACALA
 - ACAPETAHUA
 - ALTAMIRANO
 - AMATENANGO DE LA FRONTERA
 - AMATENANGO DE LA FRONTERA (PACAYAL)
 - AMATENANGO VALLE
 - ANGEL ALBINO CORZO
 - ARRIAGA
 - BEJUCAL DE OCAMPO
 - BELLA VISTA
- Número de coincidencias encontradas: 125



Bienvenidos

Para comenzar siga estos sencillos pasos.

- Seleccione un programa.
- Elija la ubicación deseada.
- Presione el botón "Buscar".

Proyectos

- Registro Civil
- Registro Civil Nuevo

Capas Temáticas

- Capas base
- Aeropuerto
- Área Urbanizada
- Áreas de asentamientos rurales
- Cabecera municipal
- Carreteras
- Límites
- Localidades

ACALA

RGCUBIC31	
RGCUBIC34	IV DE LOS LLANOS
RGCUBIC35	LICENCIADO EN CONTADURIA PUBLICA
RGCUBIC36	ROSALES
RGCUBIC37	VELASCO
RGCUBIC38	JESUS GUILLERMO
RNAC	372
RMAT	215
RDIV	15
RDEF	92
TOTALREG	694
CNAC	2808
CMAT	305
CDIV	8
CDEF	102

Número de coincidencias encontradas: 125





7.- La identificación y ubicación de la infraestructura pública del gobierno del estado

Lic. Rafael García Palacios, Director de Geografía, Estadística e Información de la SEPLAN





INEGI aporta DENUÉ 2015:

ID	AMBITO	SECTOR	Nombre de la Unidad Económica INEGI	Razón social INEGI	Nombre de la vialidad	Tipo de entre vialidad 1	Nombre de entre vialidad 1
355455	GOB EDO	MUSEO	CASA MUSEO DOSTOR BELISARIO DOMÍNGUEZ CONSEJO DE CIENCIA Y TECNOLOGÍA DEL ESTADO DE CHIAPAS (MUSEO)	CONSEJO ESTATAL PARA LAS CULTURAS Y LAS ARTES DE CHIAPAS (CONECULTA CHIAPAS)	NINGUNO	CALLE	SEGUNDA SUR PONIENTE
479768	GOB EDO	MUSEO	MUSEO ARQUEOLÓGICO DEL SOCONUSCO	GOBIERNO DEL ESTADO DE CHIAPAS	NINGUNO	AVENIDA	SEXTA SUR ORIENTE
451234	GOB EDO	MUSEO	MUSEO DE ARTE HERMILA DOMÍNGUEZ DE CASTELLANOS	GOBIERNO DEL ESTADO DE CHIAPAS CONECULTA	OCTAVA NORTE	CALLE	PRIMERA PONIENTE
355473	GOB EDO	MUSEO			CENTRAL SUR	CALLE	TERCERA SUR PONIENTE

Tipo de asentamiento humano	Nombre de asentamiento humano	Código Postal	Clave entidad	Entidad federativa	Municipio	Localidad	Número de teléfono
COLONIA	CENTRO	30000		7 CHIAPAS	COMITÁN DE DOMÍNGUEZ	COMITÁN DE DOMÍNGUEZ	9636321300
COLONIA	FRANCISCO I. MADERO	29090		7 CHIAPAS	TUXTLA GUTIÉRREZ	TUXTLA GUTIÉRREZ	9616392564
COLONIA	CENTRO	30700		7 CHIAPAS	TAPACHULA	TAPACHULA DE CÓRDOVA Y ORDÓÑEZ	
BARRIO	CENTRO	30000		7 CHIAPAS	COMITÁN DE DOMÍNGUEZ	COMITÁN DE DOMÍNGUEZ	9636322082

2072 establecimientos de gobierno del estado





Nuestras tareas:

1.- INSTRUCTIVO DE LLENADO DE NUEVOS CAMPOS

NOMBRE COMPLETO	ANOTAR EL NOMBRE COMPLETO DEL SITIO O INMUEBLE
DESCRIPCIÓN DE FUNCIONES	DESCRIPCIÓN GENÉRICA DE LO QUE SE REALIZA EN EL SITIO O INMUEBLE (EXHIBICIÓN, ALMACENAMIENTO, OFICINAS, PRESTAMO, TRAMITES)
PRODUCTOS/ACCIONES QUE SE REALIZAN	DESCRIPCIÓN ESPECÍFICA DE LO QUE SE MANEJA O HACE EN EL SITIO Y COMPLEMENTA A LA DESCRIPCIÓN GENÉRICA (OBRAS DE ARTE, LIBROS, VEHÍCULOS, SUPERVISIÓN, MEDICAMENTOS, ETC.)
NOMBRE DEL ENCARGADO	NOMBRE Y APELLIDOS DE LA PERSONA QUE DIRECTAMENTE PUEDE DAR INFORMACIÓN EN EL SITIO
DEPENDENCIA/INSTITUCIÓN A CARGO	NOMBRE COMPLETO DE LA DEPENDENCIA O INSTITUCIÓN QUE TIENE A CARGO EL SITIO O INMUEBLE
SUBDEPENDENCIA DIRECTAMENTE A CARGO	NOMBRE COMPLETO DE LA DIRECCIÓN O DEPARTAMENTO QUE TIENE A CARGO EL SITIO O INMUEBLE
TELEFONOS SUBDEPENDENCIA A CARGO	TELEFONO DE LA DIRECCION O DEPARTAMENTO DE LA DIRECCIÓN O DEPARTAMENTO DIRECTAMENTE A CARGO DEL SITIO O INMUEBLE
TELÉFONOS DEL ENCARGADO	TELEFONO DE LA PERSONA QUE DIRECTAMENTE PUEDE DAR INFORMACIÓN EN EL SITIO
PUESTO DEL ENCARGADO	PUESTO O NIVEL QUE TIENE EL ENCARGADO EN LA DEPENDENCIA

2.- COMPLETAR LISTADO DE INFRAESTRUCTURA





Subsecretaría de Planeación
 Dirección de Geografía, Estadística
 e Información

SECRETARÍA DE PLANEACIÓN
 GESTIÓN PÚBLICA
 Y PROGRAMA DE GOBIERNO

Oficio No. SPGPYPG/S'SP/ DGEI/0015 /2015
Tuxtla Gutiérrez, Chiapas
8 de Mayo de 2015.

Lic. Taro Takeuchi Antonio
 Jefe de la Unidad de Planeación
 CONECULTA
 Presente.

La ubicación georeferenciada de los inmuebles de uso y propiedad de cada una de las dependencias del Ejecutivo Estatal es un insumo de información importante que apoya la toma de decisiones en materia de transparencia, obra pública, de información a los usuarios de los servicios que presta el gobierno y para planeación territorial del estado. Con este interés, y en el marco del Sistema Estatal de Información Estadística y Geográfica previsto en la ley Estatal de Planeación, se pretende identificar y ubicar cada uno de los inmuebles o sitios en que realiza actividades el gobierno del Estado.

Para realizar esta identificación y ubicación se cuenta con un directorio de establecimientos en que se realizan actividades de gobierno levantado por el INEGI en el segundo semestre del año pasado y del que hemos extraído los correspondientes al sector o dependencia en la que Usted dignamente participa (archivo adjunto); dicho directorio los identifica con el nombre y razón social del establecimiento dado por algún encargado del establecimiento y lo ubica con domicilio, sus entrecalles y coordenadas geográficas.

Por ello solicito a Ud. de la manera más atenta su colaboración para poder elaborar este catálogo de infraestructura pública realizando las siguientes actividades:

- 1.-Revisar el archivo adjunto para completar o corregir la identificación de cada uno de los establecimientos y completar los campos de información que aparecen marcados en amarillo.
- 2.- Completar el listado ya que sabemos que el INEGI no obtuvo este listado en localidades rurales y eliminar la posibilidad de alguna omisión.

Para auxiliario en esta tarea, podemos instalar en su dependencia un sistema de información geográfico (Mapa Digital de Escritorio) con el cual podrá ver la ubicación a nivel de calle de cada uno de los establecimientos que corresponden a la dependencia y así contar con la ubicación de los establecimientos de su sector en mapas.

Agradezco de antemano su atención a esta para poder contar con esta información a más tardar el 15 de junio, reiterándole que quedo a sus órdenes para cualquier aclaración.

Propicio la oportunidad para enviarle un cordial saludo.

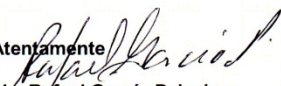
Atentamente

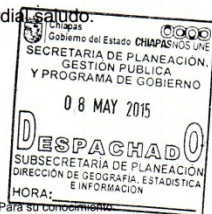
Lic. Rafael García Palacios
 Director



C.c.p.- Ing. Carlos Mario Soto Pinto.- Subsecretario de Planeación.- Para su conocimiento.
 C.c.p.-Archivo

Dirección de Geografía, Estadística e Información
 2ª Norte Oriente No. 605 C.P. 29000 Tuxtla Gutiérrez, Chiapas
 Teléfonos: (961) 61 2-95-18 y 61 3-39-36 www.ceteg.chiapas.gob.mx



15 de junio





8.- Solicitudes de información estadística 2014 a las dependencias

Mtro. Víctor Manuel Canales Vega,
Jefe del dpto. de Estadística de la
DGEI de la SEPLAN



Uso de la información estadística:

MONITOR CHIAPAS
CRUZADA NACIONAL CONTRA EL HAMBRE

Inicio Acercas de Contacto

Buscar...

Sistema de Consulta Interactiva de Indicadores ODM por municipio

El sistema de Consulta Interactiva de Indicadores ODM por municipio es una herramienta que permite conocer cómo van los municipios de Chiapas en el cumplimiento de las metas de los ODM.

Para ello, se retomó la Línea Basal para el Seguimiento y Evaluación de las Metas de los ODM para los Municipios de Chiapas, del que se extrajeron los indicadores con el fin de mostrar el avance logrado por el estado desde el año 1990 al dato actual.

La información que concentra este sistema interactivo de consulta proviene de fuentes oficiales como el Instituto Nacional de Estadística y Geografía (INEGI), así como de los registros administrativos de dependencias de la administración pública, con lo cual se abona a la transparencia y rendición de cuentas sobre el mandato constitucional de alinear la política social a los ODM.

Para utilizar correctamente esta herramienta primero se debe optar por el Objetivo que es de nuestro interés, luego de ello, se selecciona el indicador que se quiere visualizar y por último elegir el municipio.

Esta herramienta incluye, para cada indicador, una página de Inicio, definición, metodología, datos para el cálculo y un ejercicio de determinación de metas.

Indicador: ICB-7 Proporción de casos con algún g Municipio: Acapetahua

Indicador	Definición	Metodología	Datos para el cálculo					
Acapetahua			1990	2000	2005	2010	2012	-
ICB-7 Proporción de casos con algún grado de desnutrición en población menor a 5 años diagnosticada con algún padecimiento				0.88			21.55	

Tipo de Gráfica: Barras

casos con algún grado de desnutrición en población menor a 5 años diagnosticada con

PLAN ESTATAL DE DESARROLLO
2013-2018

GOBIERNO DEL ESTADO DE CHIAPAS 2012-2018

CHIAPAS NOS UNE

INICIO PLAN ESTATAL DE DESARROLLO INFORMES DE GOBIERNO PROGRAMAS TRANSPARENCIA COPLADE

INDICADORES ESTADÍSTICOS DE FUENTES EXTERNAS

Este apartado tiene como propósito mostrar la evolución de la entidad en los aspectos m asociados a cada uno de los temas de política pública establecidos en el Plan Estatal Chiapas 2013-2018.

Se presentan 196 indicadores que muestran cifras publicadas en la estadística oficial fuentes de información nacionales principalmente del Instituto Nacional de Estadística, Información (INEGI) y del Consejo Nacional de Evaluación de la Política de Des (CONEVAL), del Sistema de Información Agroalimentaria y de Pesca entre otras. Cada considera año y valor de línea base, así como comportamiento respecto al último año de referencia al periodo que se informa.

Los indicadores han sido seleccionados de la estadística oficial disponible para mos relacionados con el desarrollo de la entidad y reflejan el compromiso de este gobierno por gestión para resultados en el desarrollo, la transparencia y la rendición de cuer indicadores pueden no mostrar avances inmediatos o en el corto plazo debido a que el pertenecen los indicadores, el fenómeno que analizan y la metodología de levantamiento tienen diferentes movimientos en el tiempo.

EJE
1. GOBIERNO CERCANO A LA GENTE

TEMA
1.1. GOBIERNO Y SOCIEDAD

POLÍTICA PÚBLICA
1.1.1. Estabilidad Social

BIENVENIDO AL NUEVO

Aplicación web de consulta interactiva con información relevante de los municipios de Chiapas, agrupada en tres grandes contenidos como son: el medio histórico de cada municipio, información estadística e información geográfica.

Entre los datos e indicadores que podrá consultar en esta aplicación se encuentran temas de población, educación, economía, salud, vivienda, empleo, ganadería, agricultura, comercio, turismo, cultura, finanzas e IDH; además de mapas relacionados con la ubicación, clima, vegetación, edafología, geología, fisiografía, hidrografía y áreas naturales protegidas.

Ingresar





DEPENDENCIA	INFORMACION RECIBIDA
CFE	NO
CONANP	NO
CONECULTA	SI
DIRECCION DEL REGISTRO CIVIL	SI
INESA	NO
INFONAVIT	NO
ISSSTE	NO
OFSCE	SI
RAN	NO
SUBSECRETARIA DE PLANEACION EDUCATIVA	SI (inicio de cursos)
SECRETARIA DE LA JUVENTUD, RECREACION Y DEPORTE	SI
SECRETARIA DE HACIENDA	SI
SECRETARIA DE SALUD	SI
SECRETARIA DE TURISMO	SI
SEDESOL	NO
SEMAHN	NO
VIH SIDA SALUD	NO
CNA	NO
DICONSA	NO
IMSS	NO
LICONSA	NO
SCT CHIAPAS	NO
SECRETARIA DE EDUCACIÓN	NO
SEMARNAT	NO
SEPOMEX	NO
TELECOMM	NO
SEINFRA	NO
PROTECCIÓN CIVIL	NO





9.- Evaluación del sitio web del CEIEG

Lic. Fernando Ramos Farrera,
Jefe del dpto. de Información de la
DGEI de la SEPLAN





<http://www.ceieg.chiapas.gob.mx/>

- CONSEJO EDITORIAL
- ESTADÍSTICAS DEL SITIO WEB
- EVALUACIÓN DEL SITIO
- CONTACTO

Dudas, comentarios o sugerencias, escríbenos a:

ceieg.chiapas@gmail.com





INFORME MENSUAL SOBRE LA OFERTA Y DEMANDA DE INFORMACIÓN GEOGRÁFICA Y ESTADÍSTICA EN EL SITIO 2014

Demanda	Ene	Feb	Mar	Ab	Total
Visitas	7,409	5,751	3,334	2,441	18,935
Páginas Vistas	32,096	27,957	18,888	14,070	93,011
Consultas Totales	17,238	16,944	15,626	13,809	63,617
Productos Estadísticos	5,541	5,158	5,557	3,722	19,978
Productos Geográficos	6,208	5,717	4,304	3,674	19,903
Links otros sitios	11,030	5,871	5,655	6,216	28,772
Documentos del Comité	670	198	110	197	1,175
Descargas Totales	40,957	31,738	25,451	25,928	124,074
Productos Estadísticos	18,459	13,818	9,756	9,831	51,864
Productos Geográficos	22,498	17,809	15,603	15,703	71,613



Evaluación del sitio web del CEIEG

Queremos conocer tu opinión sobre el sitio web del CEIEG.

*Obligatorio

¿Por qué medio te enteraste del sitio web del CEIEG? *

Elige la opción que describa mejor tu respuesta.

- Por publicidad en sitios web del gobierno
- Por material de difusión como carteles, folletos, spots
- Navegando en redes sociales
- Por recomendación de una persona

¿Tu búsqueda de información fue exitosa? *

- Sí
- No
- Parcialmente

De acuerdo a tu experiencia en el sitio web del CEIEG, dirías que encontraste la información que buscabas con: *

- Mucha facilidad
- Poca facilidad
- Con dificultad

La frecuencia de visitas o búsquedas de información que realizas en el sitio web del CEIEG son: *

- 1 vez a la semana
- De 2 a 5 veces a la semana
- Más de 5 veces a la semana
- Ocasionalmente

¿Recomendarías el sitio web del CEIEG como fuente de información estadística y geográfica de Chiapas? *

- Sí
- No

¿Qué calificación le darías al contenido del sitio web del CEIEG? *

1 2 3 4 5 6 7 8 9 10





10.- Asuntos Generales.





11.- Acuerdos.





1. Que para la georeferenciación de las acciones de gobierno a nivel del sitio, los programas de apoyo social deberán georeferenciarse a nivel de la localidad en que se dan los beneficios y no a nivel municipal.
2. Que para la georeferenciación de las acciones de gobierno a nivel del sitio, las obras que se realicen en 2015 deberán referirse con coordenadas del punto donde se realice la obra y cuidar que en las obras que se realicen en escuelas y unidades del sector salud se manejen también las claves de centro de trabajo y de las unidades de salud y su domicilio completo ya que para efectos de transparencia además de la coordenada el domicilio es importante para la ubicación de la obra. Para la georeferenciación, la DGEI queda para apoyar y resolver dudas sobre este procedimiento a las dependencias.
3. Que las unidades de planeación de las dependencias y órganos del ejecutivo estatal revisarán la información que puede ser mostrada al público sobre las acciones que realizan, ubicación de oficinas para trámites o de atención al público para colocarlo en visores que auxilien al público y usuarios su localización y gestiones que se ellos se realizan
4. Las unidades de planeación serán el conducto para que se complete y amplíe el registro de establecimientos del gobierno del estado en lo que se denominó catálogo de infraestructura pública conforme a las instrucciones, oficio y listado de los mismos entregado a esta reunión. A las dependencias a las que no se entregó en esta sesión se hará llegar por correo electrónico el listado e instrucciones. Se espera su entrega en la fecha señalada en oficio
5. Las unidades de planeación difundirán al interior de su dependencia la liga de la encuesta para la evaluación del sitio del CEIEG
6. Las unidades de planeación de las siguientes dependencias o áreas relacionadas, promoverán la agilización de la entrega de información estadística y geográfica que les fue solicitada vía oficio:





CONANP
INESA
ISSSTE
SEDESOL
SEMAHN
VIH SIDA SALUD
CNA
IMSS
SCT CHIAPAS
SECRETARIA DE EDUCACIÓN
SEPOMEX
SEINFRA
PROTECCIÓN CIVIL

7.-Que la lista de asistentes tendrá el efecto de firmantes de los acuerdos de la sesión y su minuta.

8.- Que estos acuerdos y la relatoría de la sesión estarán disponibles en el sitio web del CEIEG para su consulta.

