

GOBIERNO CONSTITUCIONAL DEL ESTADO 1995 - 2000

## BRVE PANORAMA DEL ESTADO

El territorio del Estado de Chiapas está dividido en 16 municipios, cada uno con sus propias características geográficas, económicas y culturales. Este panorama resume los aspectos más relevantes de cada uno de ellos.

**Municipio de Tuxtla Gutiérrez:** Capital del estado, centro político y económico. Se caracteriza por su clima templado y su gran actividad comercial.

**Municipio de San Cristóbal de Casas:** Conocido por su patrimonio histórico y sus paisajes montañosos. Destaca por su arquitectura colonial y sus festividades tradicionales.

**Municipio de Tapachula:** Principal ciudad fronteriza con Guatemala. Destaca por su comercio internacional y su arquitectura barroca.

**Municipio de Tenejapa:** Importante zona agrícola y comercial. Destaca por su producción de café y su actividad mercantil.

**Municipio de Tonala:** Zona de alta actividad agrícola y comercial. Destaca por su producción de maíz y frijol.

**Municipio de Solapa:** Zona de alta actividad agrícola y comercial. Destaca por su producción de café y frijol.

**Municipio de Comitán:** Zona de alta actividad agrícola y comercial. Destaca por su producción de café y frijol.

**Municipio de Palenque:** Zona de alta actividad agrícola y comercial. Destaca por su producción de café y frijol.

**Municipio de Marqués de Comillas:** Zona de alta actividad agrícola y comercial. Destaca por su producción de maíz y frijol.

**Municipio de Motozintla:** Zona de alta actividad agrícola y comercial. Destaca por su producción de café y frijol.

**Municipio de Amatenango del Valle:** Zona de alta actividad agrícola y comercial. Destaca por su producción de maíz y frijol.

**Municipio de Huehuetenango:** Zona de alta actividad agrícola y comercial. Destaca por su producción de café y frijol.

**Municipio de San Marcos:** Zona de alta actividad agrícola y comercial. Destaca por su producción de café y frijol.

**Municipio de Quetzaltenango:** Zona de alta actividad agrícola y comercial. Destaca por su producción de café y frijol.

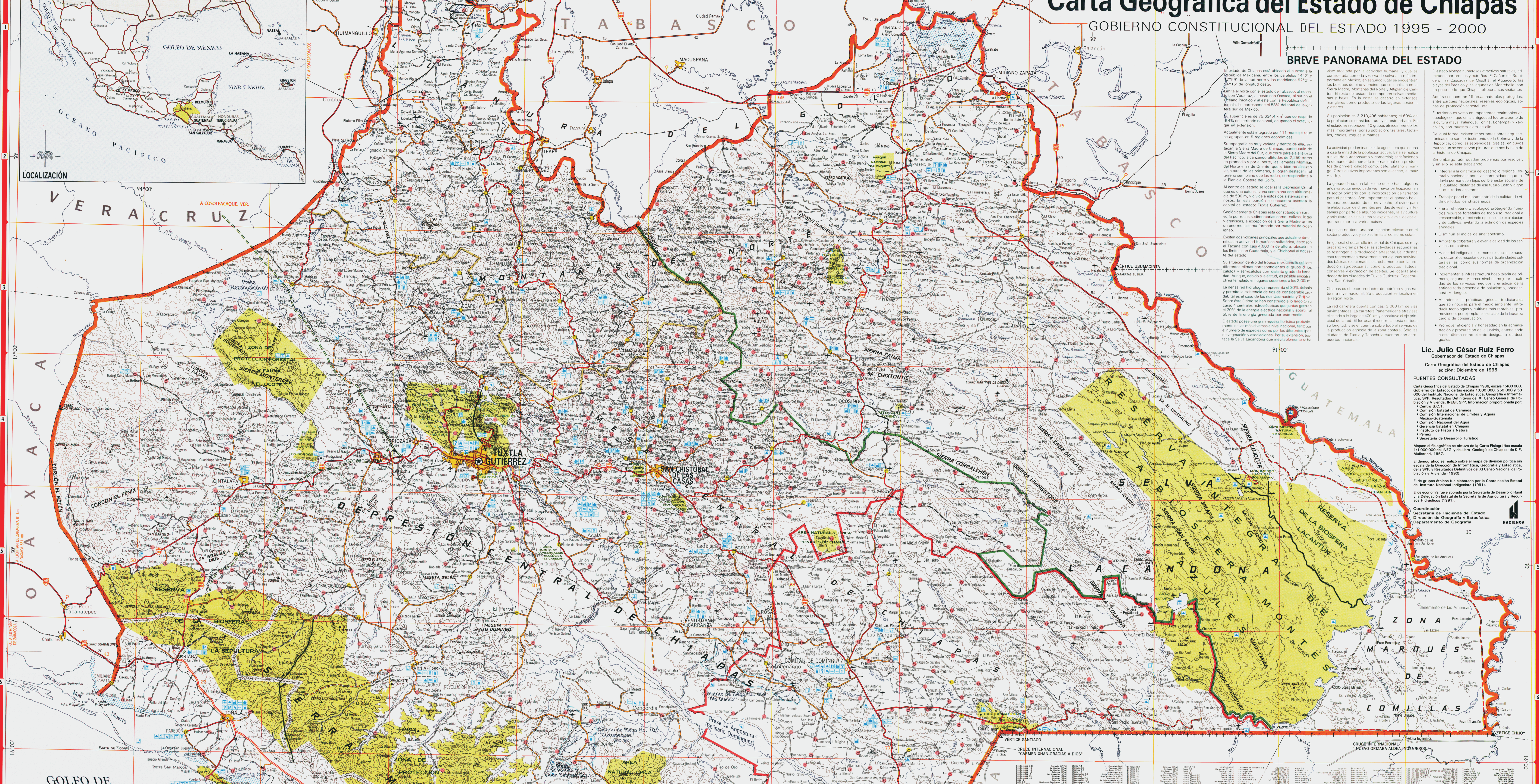

## MUNICIPIOS

No.	MUNICIPIO	COORDENADAS DEL MUNICIPIO	ALTURA M.N.M.	NO. DE LOCALIDADES	POBLACION TOTAL
001	AMATENANGO DEL VALLE	16° 30' N, 91° 30' O	250	10	100,000
002	HUEHUETENANGO	16° 30' N, 90° 30' O	300	15	150,000
003	QUETZALTENANGO	16° 30' N, 90° 00' O	350	20	200,000
004	SAN MARCOS	16° 30' N, 89° 30' O	400	25	250,000
005	MOTUZINTLA	16° 30' N, 89° 00' O	450	30	300,000
006	TENEJAPA	16° 30' N, 88° 30' O	500	35	350,000
007	SAN CRISTÓBAL DE CASAS	16° 30' N, 88° 00' O	550	40	400,000
008	SOLAPA	16° 30' N, 87° 30' O	600	45	450,000
009	TONALA	16° 30' N, 87° 00' O	650	50	500,000
010	COMITÁN	16° 30' N, 86° 30' O	700	55	550,000
011	TAPACHULA	16° 30' N, 86° 00' O	750	60	600,000
012	TUXTLA GUTIÉRREZ	16° 30' N, 85° 30' O	800	65	650,000

## SIEMBLA

**COMUNICACIONES:** Símbolos para carreteras, ferrocarril, canales, etc.

**DATOS POLÍTICOS:** Símbolos para el estado, cabecera municipal, municipios, etc.

**DEMOGRAFÍA:** Símbolos para zonas de alta, mediana y baja densidad de población.

**RASGOS FÍSICOS:** Símbolos para montañas, ríos, lagos, etc.

**TURISMO:** Símbolos para monumentos, parques, etc.

## INDICE DE POBLACIONES QUE ABARCA LA MANA

MUNICIPIO	POBLACION
Tuxtla Gutiérrez	650,000
San Cristóbal de Casas	400,000
Tapachula	600,000
Tenejapa	350,000
Solapa	450,000
Tonala	500,000
Comitán	550,000
Amatenango del Valle	100,000
Huehuetenango	150,000
Quetzaltenango	200,000
San Marcos	250,000
Motuzintla	300,000

## FISIOGRAFÍA

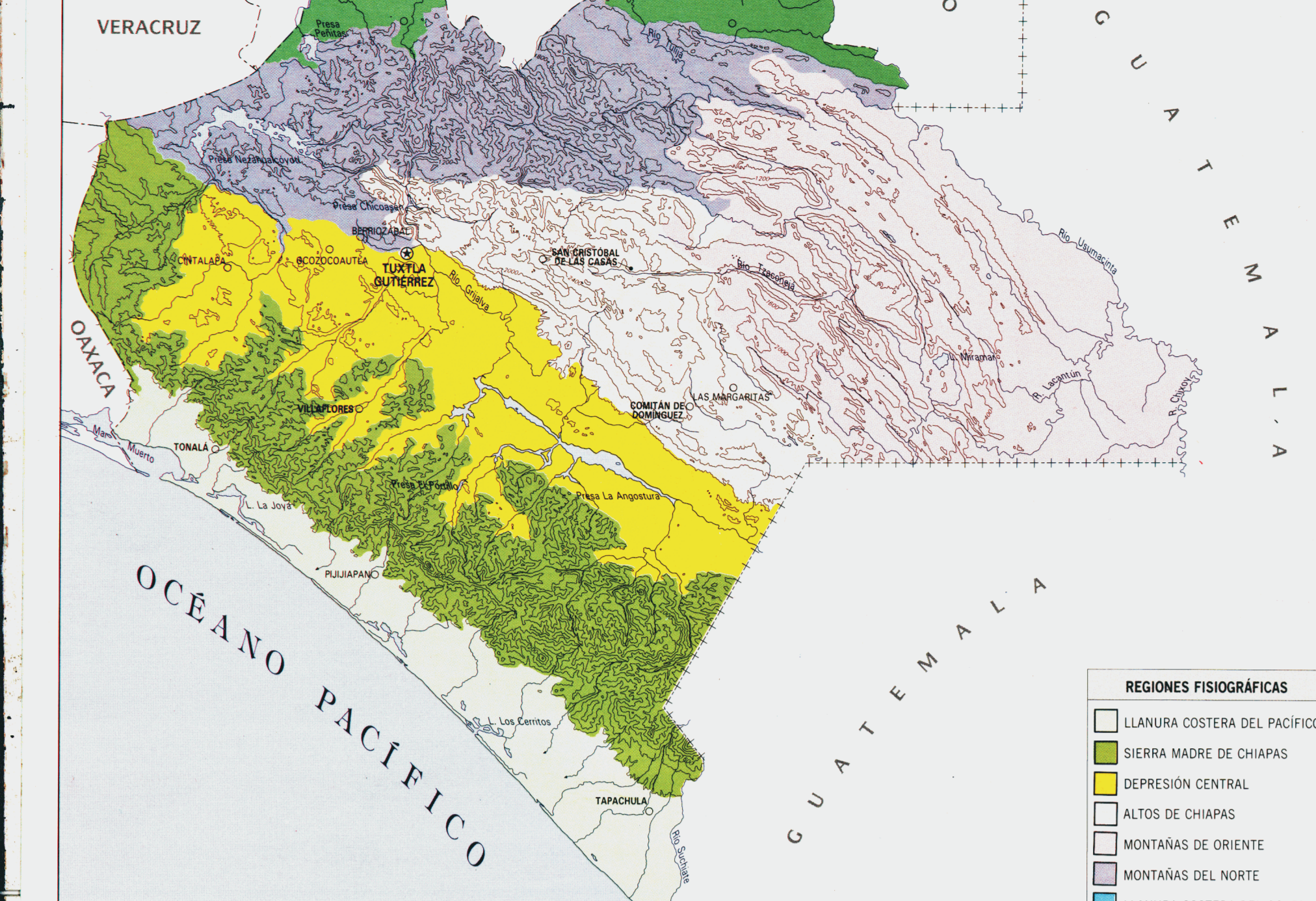

## DEMOGRAFÍA



## ETNOGRAFÍA

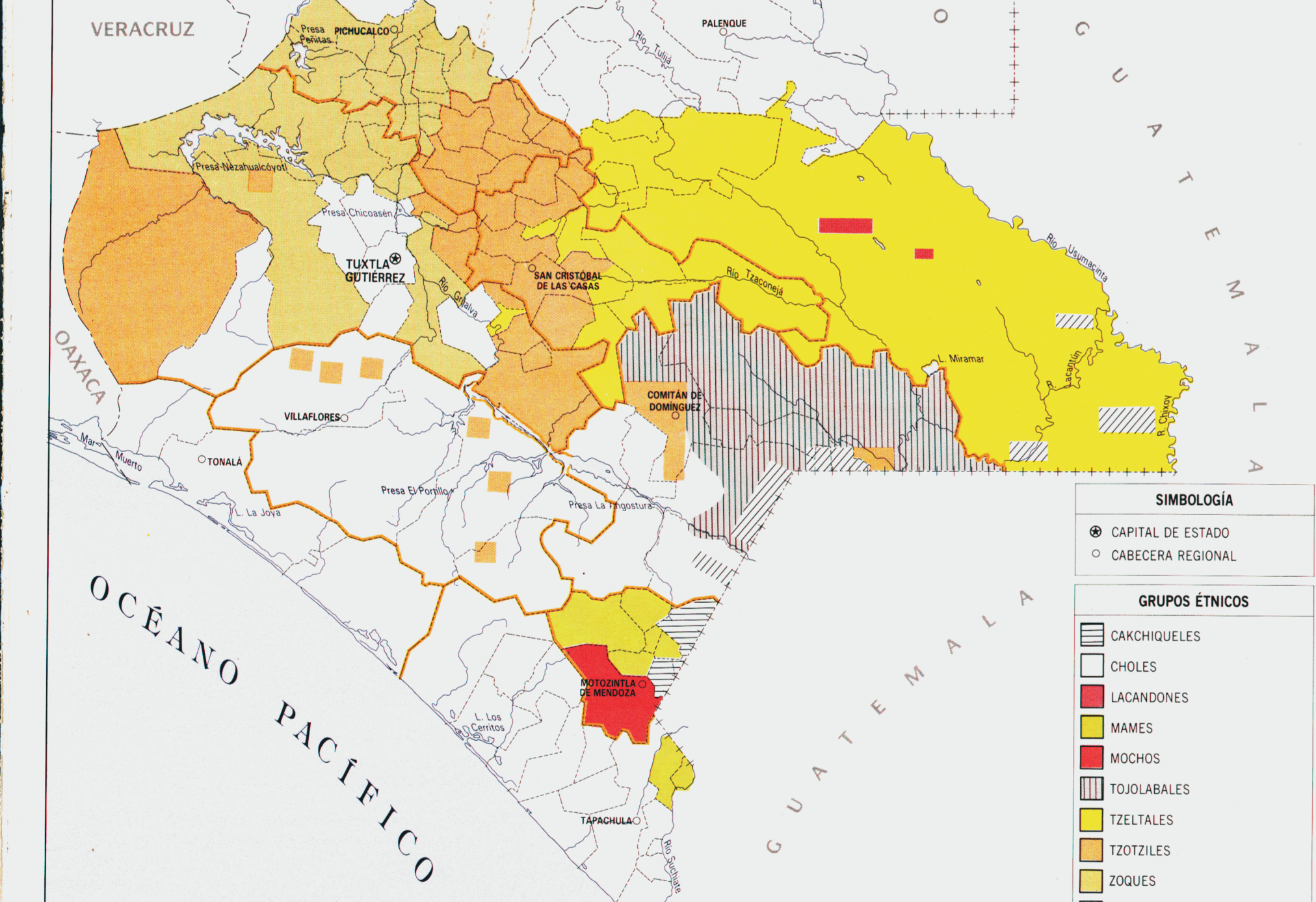

## ECONOMÍA

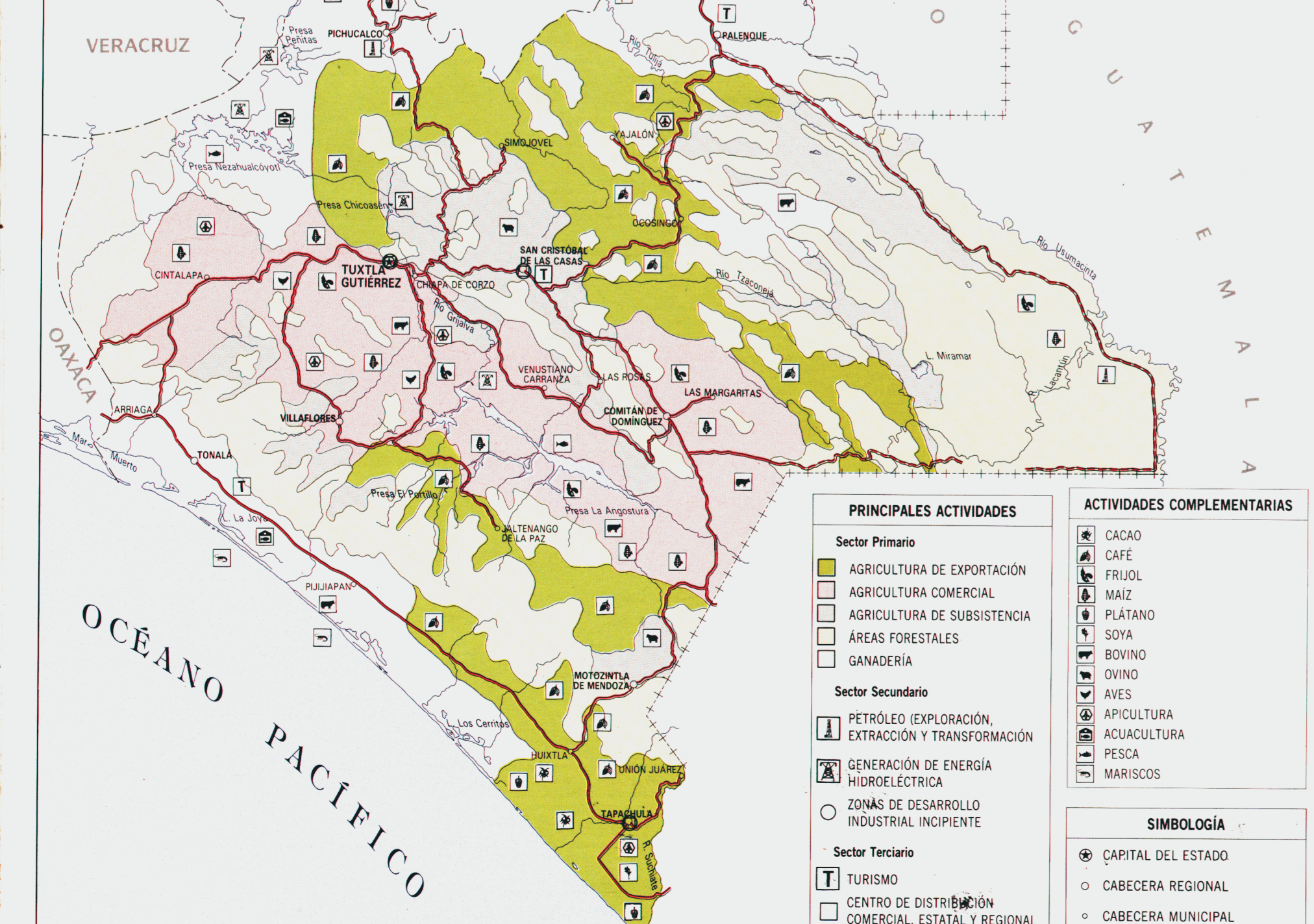

## Lic. Julio César Ruiz Ferro

Gobernador del Estado de Chiapas  
 Carta Geográfica del Estado de Chiapas  
 FORTALECIMIENTO DE LA ACTUACIÓN DEL GOBIERNO DEL ESTADO DE CHIAPAS  
 FONTE CONSULTADA  
 MEXICO, SEPTIEMBRE DE 1985  
 SECRETARÍA DE ECONOMÍA  
 DIRECCIÓN GENERAL DE ESTADÍSTICA Y CENSOS  
 SECRETARÍA DE ECONOMÍA  
 DIRECCIÓN GENERAL DE ESTADÍSTICA Y CENSOS  
 SECRETARÍA DE ECONOMÍA  
 DIRECCIÓN GENERAL DE ESTADÍSTICA Y CENSOS