



Presentación del documento “Estadísticas básicas de Chiapas”

Mtro. Alfredo Ruanova Ortega
Secretaría de Hacienda





GOBIERNO DEL
ESTADO DE CHIAPAS

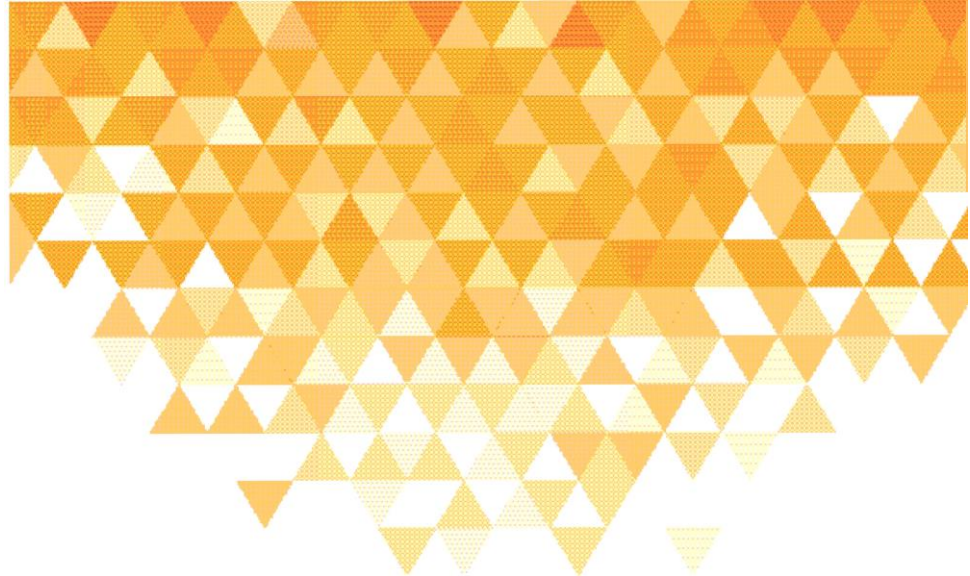

INFORMACION BASICA DE **CHIAPAS**

SECRETARIA
DE HACIENDA



0000
CHIAPAS NOS UNE



TEMAS

Geografía	2
Regiones	4
fisiográficas	6
Hidrología	8
Tipos de climas	10
Altitud	12
Vegetación	14
Áreas Naturales Protegidas	16
División Político	18
Administrativa Población	20
Población indígena	22
Educación	24
Salud	26
Infraestructura	28
Carretera Agricultura	30
Ganadería	32
a Pesca	34
Turismo	36
Atractivos turísticos	38
Silvicultura	40
Actividad Económica	42
Urbana Electricidad y	44
Petróleo Administración	46
pública Seguridad pública	

Realizado por:

Secretaría de Hacienda

Subsecretaría de

Planeación

Dirección de Información Geográfica y

Estadística.



El estado de **Chiapas** esta conformado por **124 municipios**

Latitud norte **17° 59'**

Latitudes extremas **14° 32'**

Longitud oeste **94° 14'**

Longitudes extremas **90° 22'**

Colindancias:

Al norte: Tabasco, al Este: República de Guatemala, al Sur: Océano Pacífico y al Oeste: Oaxaca y Veracruz

Extensión territorial: **74,415 km²**

Extensión de litoral: **260 km**

FUENTE:
Gobierno del Estado de Chiapas.
Carta Geográfica de Chiapas 2017.

Porcentaje del territorio estatal respecto al país: **3.80%**

Superficie estatal de **propiedad social** **43,597.42 km²**

Porcentaje de la **superficie estatal** de **propiedad social: 58.59%**

Número de ejidos: **3,139**

Número de comunidades agrarias: **90**

Longitud de la Frontera sur **658.50 km**

Porcentaje de la Frontera sur respecto a la frontera sur del país: **57.31%**

FUENTE:
INEGI: Marco Geoestadístico Nacional 2010. Registro Agrario Nacional. Núcleos Agrarios 2016.

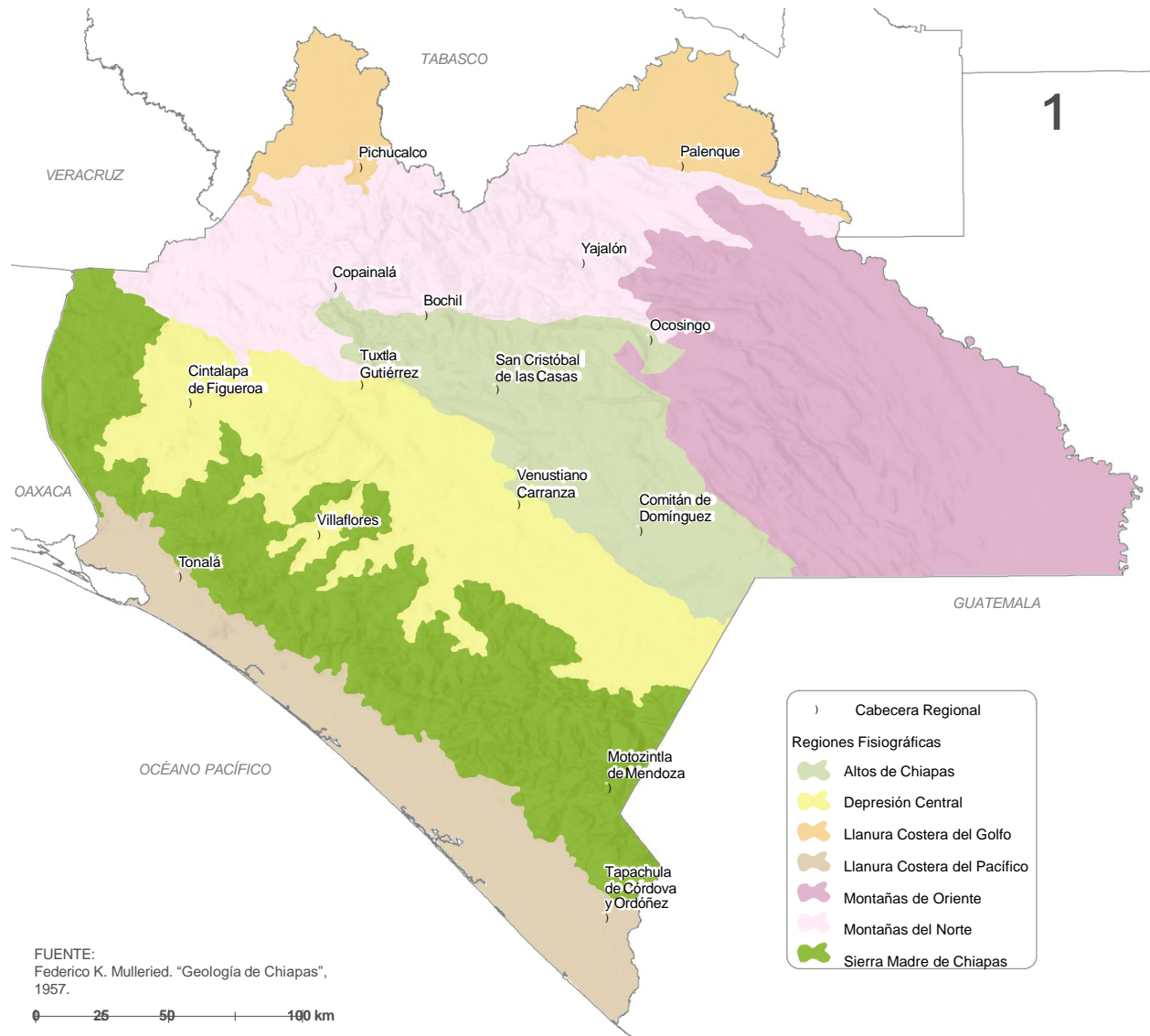

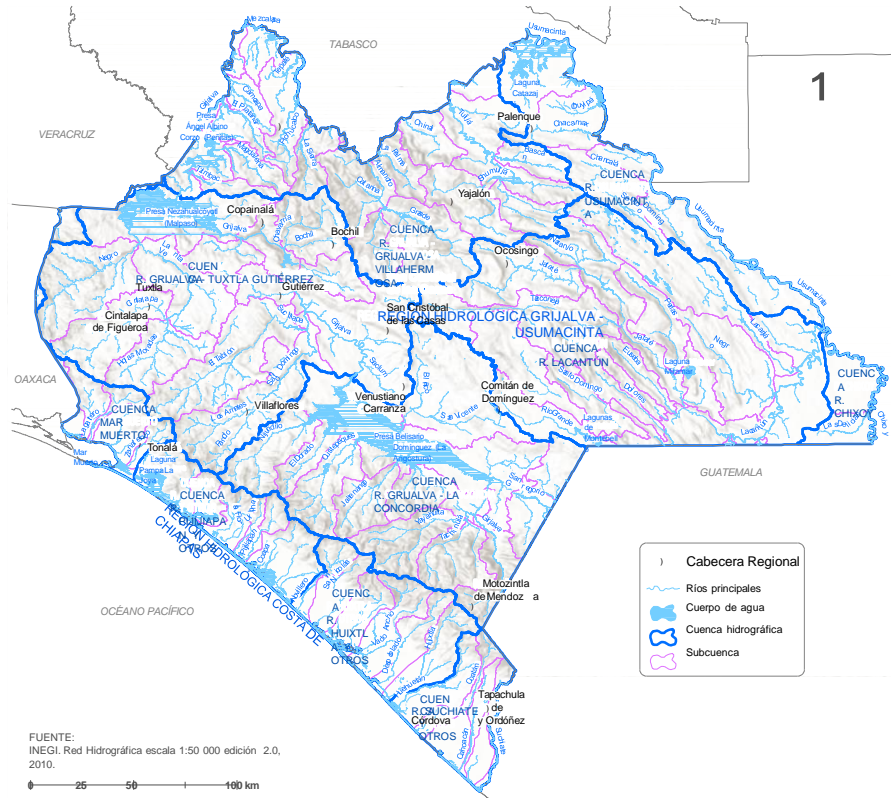

Embalses de presas hidroeléctricas

NOMBRE	SUPERFICIE APROX. DEL EMBALSE a/		CAPACIDAD AL NAMO* (hm ³) b/
	ha	km ²	
Belisario Domínguez (La Angostura)	50,999.30	509.99	13,169.00
Nezahualcóyotl (Malpaso)	29,048.80	290.49	12,373.00
Ángel Albino Corzo (Peñitas)	1,385.07	13.85	1,091.10
Manuel Moreno Torres (Chicoasén)	1,315.87	13.16	1,384.86
Juan Sabines (El Estero)	655.08	6.55	100.2
TOTAL	83,409.92	834.04	28,118.16

*NAMO: Nivel de Aguas Máximas Ordinarias.
b/ Fuente: INEGI, Estadísticas del agua en México 2016

REGIONES HIDROLÓGICAS	CUENCAS
Grijalva - Usumacinta	Grijalva-La Concordia Grijalva-Tuxtla Gutiérrez Grijalva-Villahermosa Usumacinta Chixoy Lacantón
Costa de chiapas	Mar Muerto Pijijiapan y otros Huixtla y otros Suchiate y otros

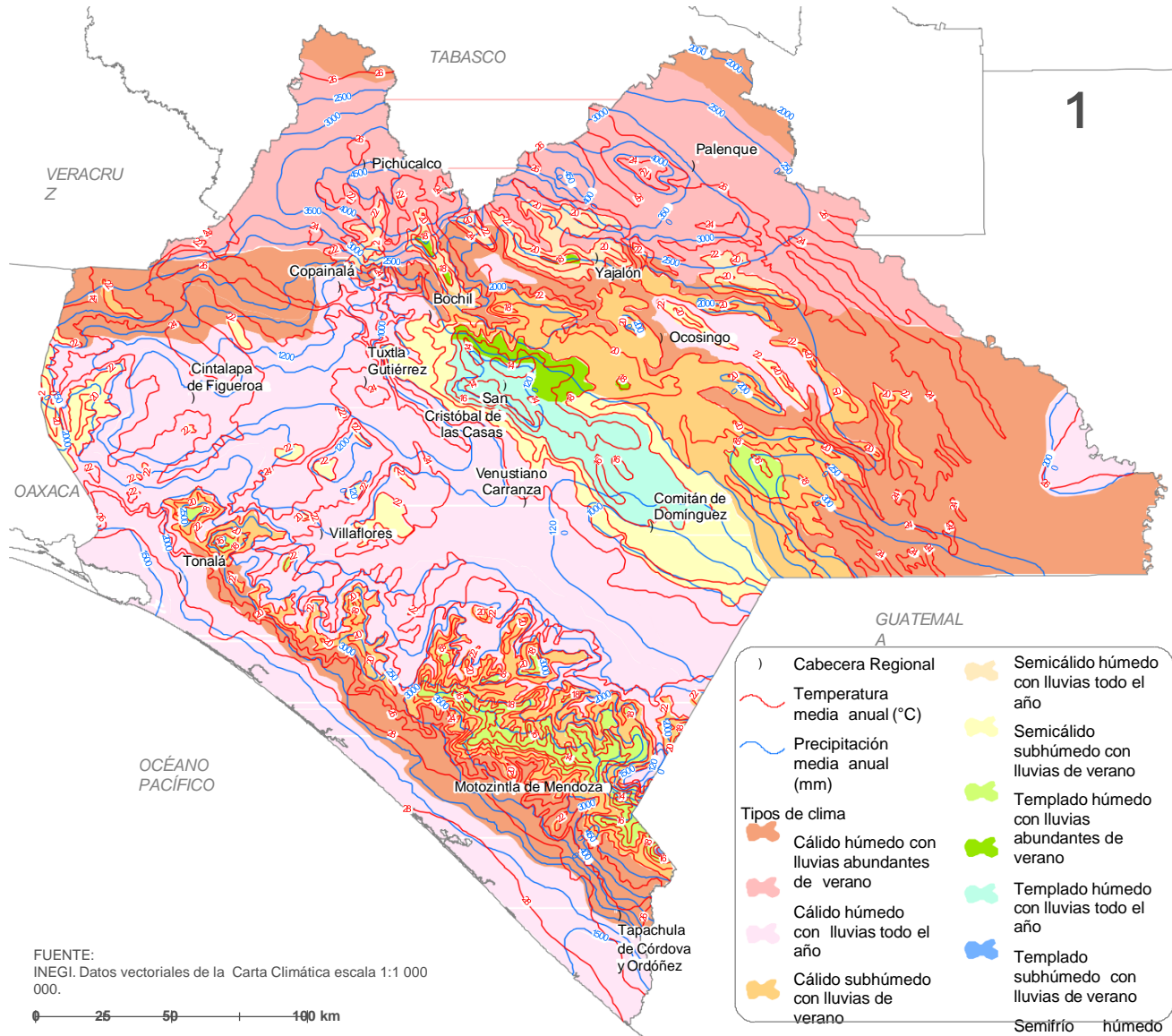

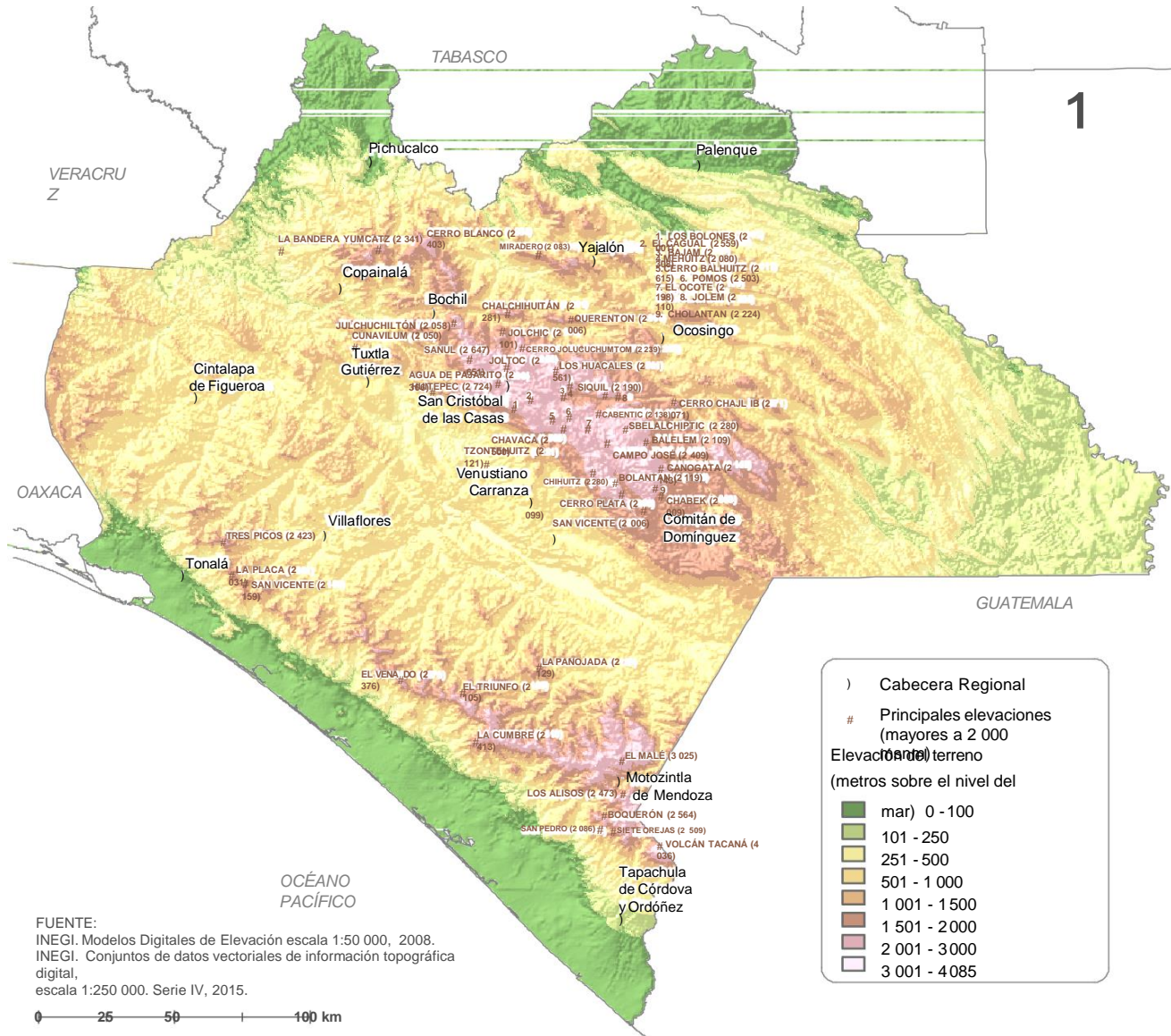

VEGETACIÓN Y USO ACTUAL DEL SUELO

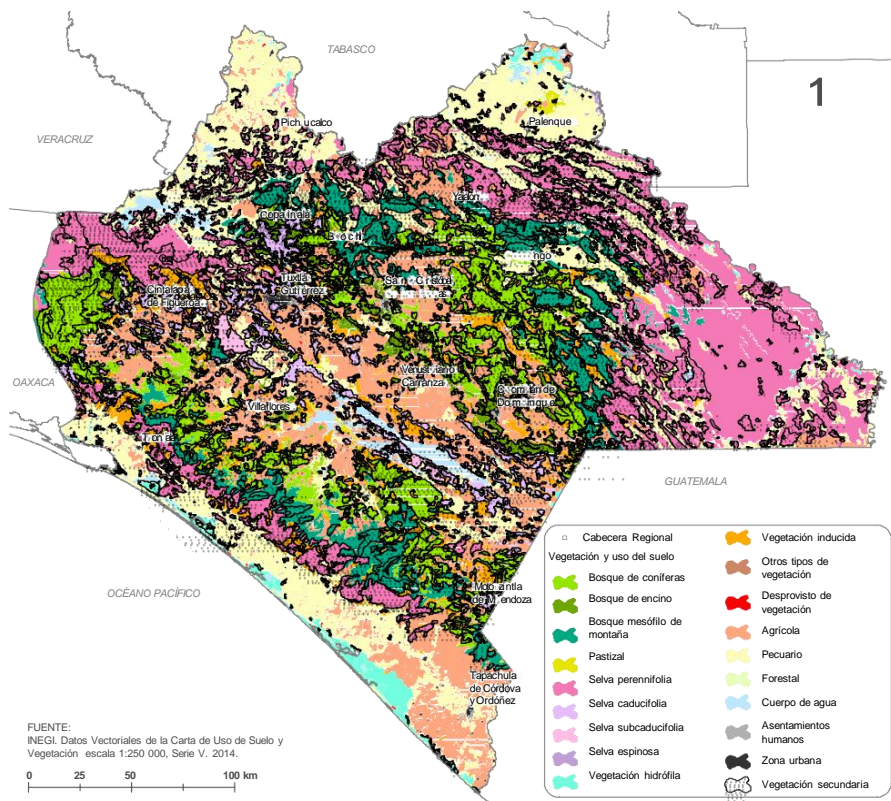

FUENTE:
INEGI. Datos Vectoriales de la Carta de Uso de Suelo y Vegetación escala 1:250 000, Serie V. 2014.

USO DEL SUELO Y VEGETACIÓN	SUPERFICIE (ha)	% DE LA SUPERFICIE DEL ESTADO
Pastizal inducido	369,190.86	4.952
Selva baja caducifolia (secundaria)	298,664.14	4.006
Bosque mesófilo de montaña	235,146.60	3.154
Bosque de pino (secundaria)	182,586.08	2.449
Bosque de pino	135,860.22	1.822
Bosque de pino-encino	128,839.99	1.728
Bosque de encino (secundaria)	108,101.50	1.450
Selva mediana subperennifolia (secundaria)	98,736.05	1.324
Tular	56,404.38	0.757
Selva mediana subcaducifolia (secundaria)	51,135.27	0.686
Bosque de encino-pino (secundaria)	47,891.32	0.642
Manglar	42,358.39	0.568
Bosque de encino	41,542.24	0.557
Bosque de encino-pino	35,309.29	0.474
Sabanoide	25,920.90	0.348
Sabana	19,240.97	0.258
Manglar (secundaria)	15,894.06	0.213
Selva mediana subperennifolia	11,940.60	0.160
Selva baja caducifolia	9,751.66	0.131
Selva baja perennifolia	5,195.25	0.070
Sin vegetación aparente	4,104.54	0.055
Selva baja espinosa subperennifolia	3,365.03	0.045
Bosque de oyamel	2,359.52	0.032
Selva de galería	2,272.29	0.030
Selva baja espinosa caducifolia (secundaria)	863.78	0.012
Vegetación de galería	481.96	0.006
Popal	328.39	0.004
Palmar inducido	322.49	0.004
Pradera de alta montaña	262.97	0.004
Bosque de cedro	229.23	0.003
Selva baja espinosa subperennifolia (secundaria)	212.12	0.003
Vegetación de dunas costeras	138.40	0.002

FUENTES:

Elaboración propia a partir de los datos vectoriales de la Carta de Uso del Suelo y Vegetación escala 1:250 000, Serie V, INEGI. Cifras a 2015

USO DEL SUELO Y VEGETACIÓN	SUPERFICIE (ha)	% DE LA SUPERFICIE DEL ESTADO
Pastizal cultivado	1,557,045.54	20.884
Agricultura de temporal	1,307,140.90	17.532
Agricultura de riego	120,680.22	1.619
Bosque cultivado	2,143.28	0.029
Selva alta perennifolia (secundaria)	855,894.15	11.480
Selva alta perennifolia	668,914.74	8.972
Bosque de pino-encino (secundaria)	440,951.53	5.914
Bosque mesófilo de montaña (secundaria)	380,430.91	5.102

ÁREAS NATURALES PROTEGIDAS

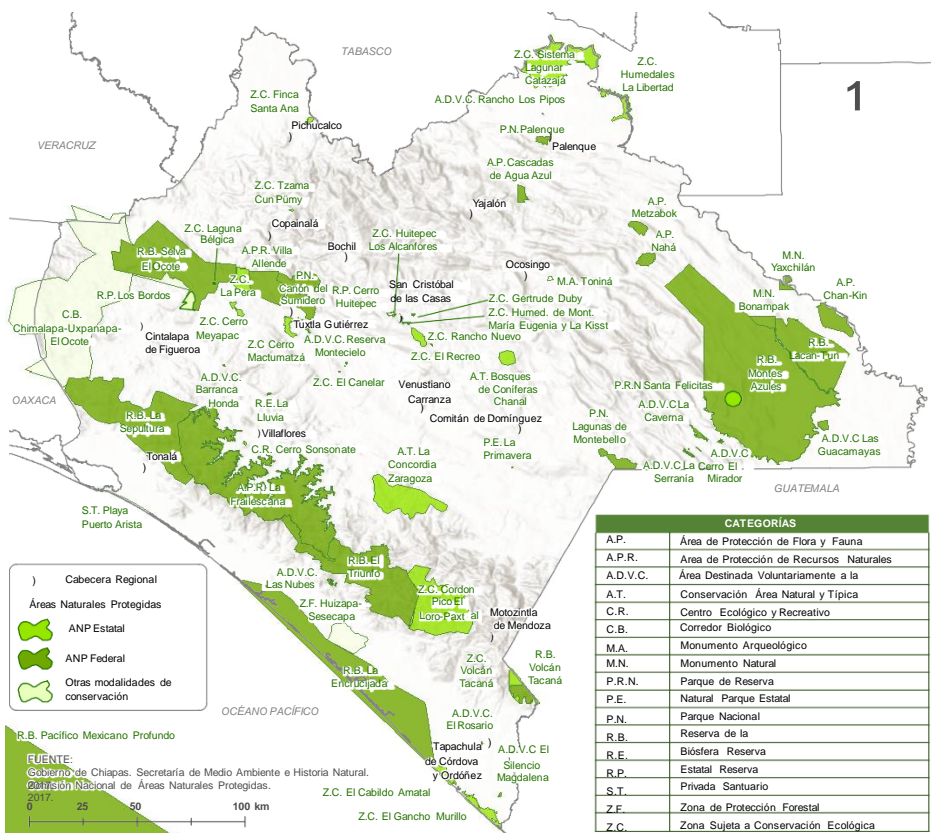

Áreas Naturales Protegidas, 2015

Clasificación	Cantidad	Superficie (has)	Porcentaje de la superficie total protegida
Total	52	1,300,295	
De control federal	26	1,111,358	85.5%
Reservas de la biosfera	7	932,093	71.7%
Áreas Destinada Voluntariamente a la Conservación	8	3,948	0.3%
Áreas de protección de flora y fauna	4	21,979	1.7%
Parque Nacional	3	29,985	2.3%
Monumento Natural	2	6,618	0.5%
Área de Protección de Recursos Naturales	1	116,735	9.0%
Santuario Puerto Arista	1	ND	
Zona Protectora Forestal/Vedada	1	21	0.0%
De control estatal	26	188,937	14.5%
Zona Sujeta a Conservación Ecológica	18	141,497	10.9%
Reserva Estatal	3	7,290	0.6%
Parque de Reserva Natural	1	37	0.0%
Otras	4	40,113	3.1%

Fuente:
Secretaría del Medio Ambiente e Historia Natural. 2016
Comisión Nacional de Áreas Naturales Protegidas. 2016

Municipios de Chiapas

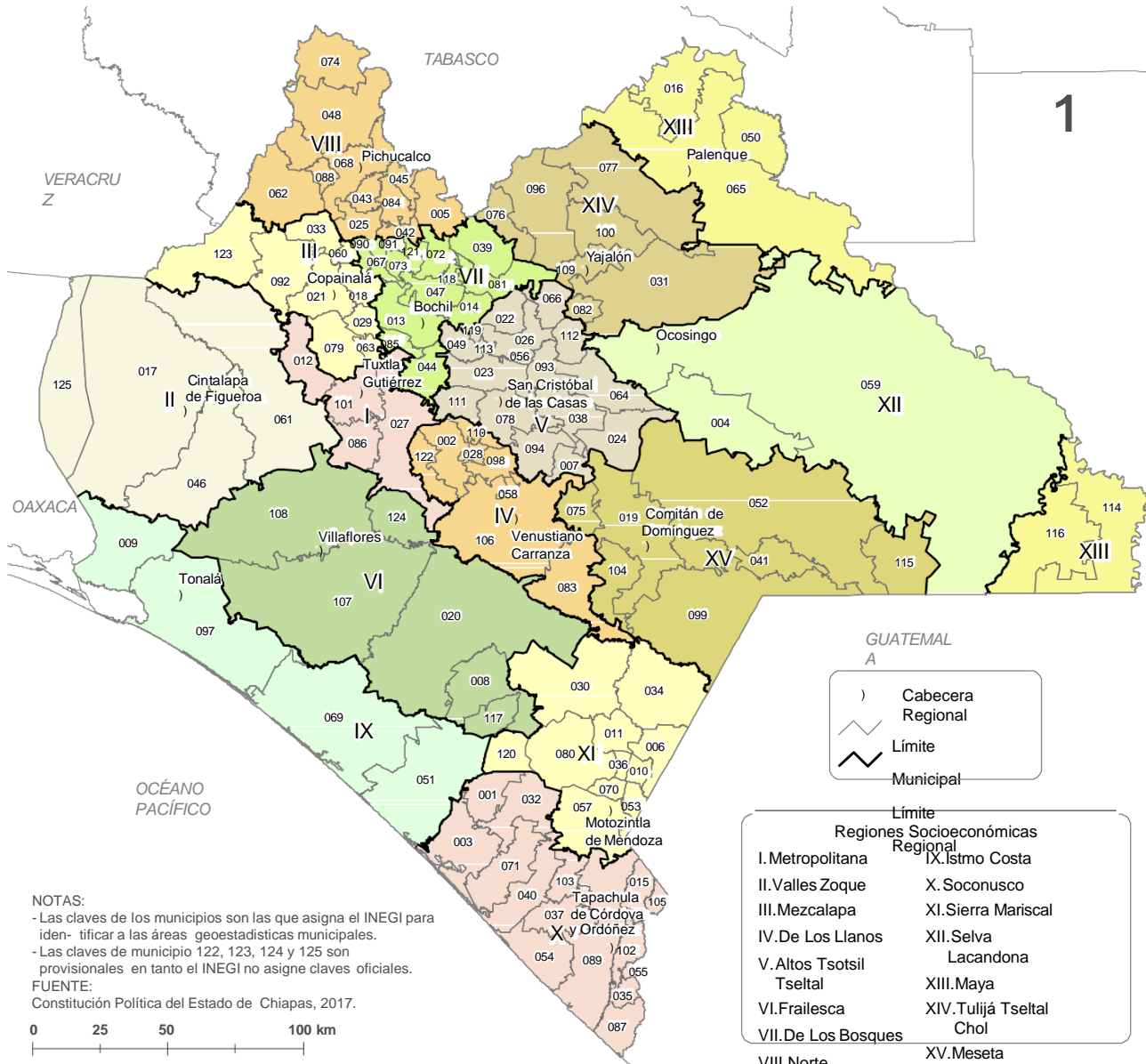

NOTAS:
- Las claves de los municipios son las que asigna el INEGI para identificar a las áreas geostatísticas municipales.
- Las claves de municipio 122, 123, 124 y 125 son provisionales en tanto el INEGI no asigne claves oficiales.
FUENTE:
Constitución Política del Estado de Chiapas, 2017.

1

CLAVE	MUNICIPIO	CLAVE	MUNICIPIO
001	Acacoyagua	063	Ozumacinta
002	Acala	064	Ochuc
003	Acapetahua	065	Palenque
004	Altamirano	066	Parícuti
005	Amatán	067	Partepec
006	Amatenango de la Frontera	068	Pichucalco
007	Amatenango del Valle	069	Pijijiapan
008	Angel Albino Corzo	070	ElParvenir
009	Arriaga	071	Villa Comaltitlán
010	Bejuco de Ocampo	072	Pueblo Nuevo Solistahuacán
011	Bella Vista	073	Rayón
012	Berriozábal	074	Reforma
013	Bochil	075	Las Rosas
014	El Bosque	076	Sabanilla
015	Cacahoatán	077	Salto de Agua
016	Catazajá	078	San Cristóbal de Las Casas
017	Cintalapa	079	San Fernando
018	Coapilla	080	Shepeuc
019	Comitán de Domínguez	081	Simojovel
020	La Concordia	082	Sitalá
021	Copainalá	083	Socoltenango
022	Chalchihuitán	084	Solochucapa
023	Chamula	085	Syrgalá
024	Chanal	086	Suchitapa
025	Chapultenango	087	Suchiate
026	Chenalho	088	Surucupa
027	Chiapa de Corzo	089	Tapachula
028	Chiapilla	090	Tapalapa
029	Chicasen	091	Tapilula
030	Chicomuselo	092	Teopátán
031	Chilón	093	Tenejapa
032	Escuintla	094	Teopisca
033	Francisco León	096	Tila
034	Frontera Comalapa	097	Tonalá
035	Frontera Hidalgo	098	Totolapa
036	La Granadilla	099	La Trinitaria
037	Huehuetán	100	Tumbalá
038	Huixtán	101	Tuxtla Gutiérrez
039	Huixtápán	102	Tuxtla Chico
040	Huixtla	103	Tuzantán
041	La Independencia	104	Tzimol
042	Ihuixtán	105	Unión Juárez
043	Istacomitán	106	Venustiano Carranza
044	Istapa	107	Villa Corzo
045	Istapangoya	108	Villaflores
046	Itejuipilas	109	Yajalón
047	Jitotol	110	San Lucas
048	Juárez	111	Zinacantan
049	Larrinzar	112	San Juan Cancuc
050	La Libertad	113	Altamirano
051	Mapastepec	114	Benemérito de las Américas
052	Las Margaritas	115	Maravilla Tenejapa
053	Mazapa de Madero	116	Marqués de Comillas
054	Mazatenango	117	Moctezuma de Guerrero
055	Mega	118	San Andrés Buenavista
056	Miñatic	119	San Diego el Triunfo
057	Motozintla	120	Capitán Luis Ángel Velasco
058	Nicolás Frías	121	Río de Chantla San Pedro
059	Ocosingo	122	Emiliano Zapata
060	Ocotepec	123	Mezcalapa
061	Ocosingo de Espinosa	124	El Parral

GUATEMALA

A

⊙ Cabecera Regional

⚡ Límite Municipal

Límite Regional

Regiones Socioeconómicas Regionales

I. Metropolitana	IX. Istmo Costa
II. Valles Zoque	X. Soconusco
III. Mezcalapa	XI. Sierra Mariscal
IV. De Los Llanos	XII. Selva Lacandona
V. Altos Tsotsil Tsel'tal	XIII. Maya
VI. Frailesca	XIV. Tulijá Tsel'tal Chol
VII. De Los Bosques	XV. Meseta Comiteca Tojolabal
VIII. Norte	

062 Ostuacán 125 Belicario Domínguez



En el 2015 la población estimada fué de
5 millones 217 mil 908
personas.

Por grupos de edad:

33.4% de la población tiene entre 0 y 14 años

61% de la población tiene entre 45 y 64 años

5.6% de la población tiene 65 años o más

Viven en **1 millón 239 mil 7** hogares,
de los cuales:

75.75% tienen jefatura masculina

24.26% tienen jefatura femenina

FUENTE:
INEGI. Encuesta Intercensal 2015.

Para el 2017 la **esperanza de vida** de la población es
de **73.14 años**

Por sexo:

Los hombres tienen una esperanza de **70.23** años

Las mujeres de **76.19** años.

La densidad de población en 2015 fue de **70.62** habitantes
por kilometro cuadrado.

Para 2017 la tasa de bruta de natalidad fue de **19.09**
nacidos vivos por cada mil habitantes.

Para 2017 se estima una población de **5 millones 382 mil 83**
personas.



FUENTE:
INEGI. Censo de Población 2010, Encuesta Intercensal 2015.
CONAPO. Proyecciones de Población 2010-2030
Dirección del Registro Civil



En 2015 el 28% de la población de 3 años y más hablaba alguna lengua indígena

La población de 3 años y más hablante de lengua indígena:

Es de poco más de **1 millón 361 mil personas**

De ellas, el **49%** son **mujeres**

De ellas, el **69%** tienen **educación básica**

El **22%** no tiene escolaridad

El **33%** asiste a la escuela

FUENTE:
INEGI. Encuesta Intercensal 2015.

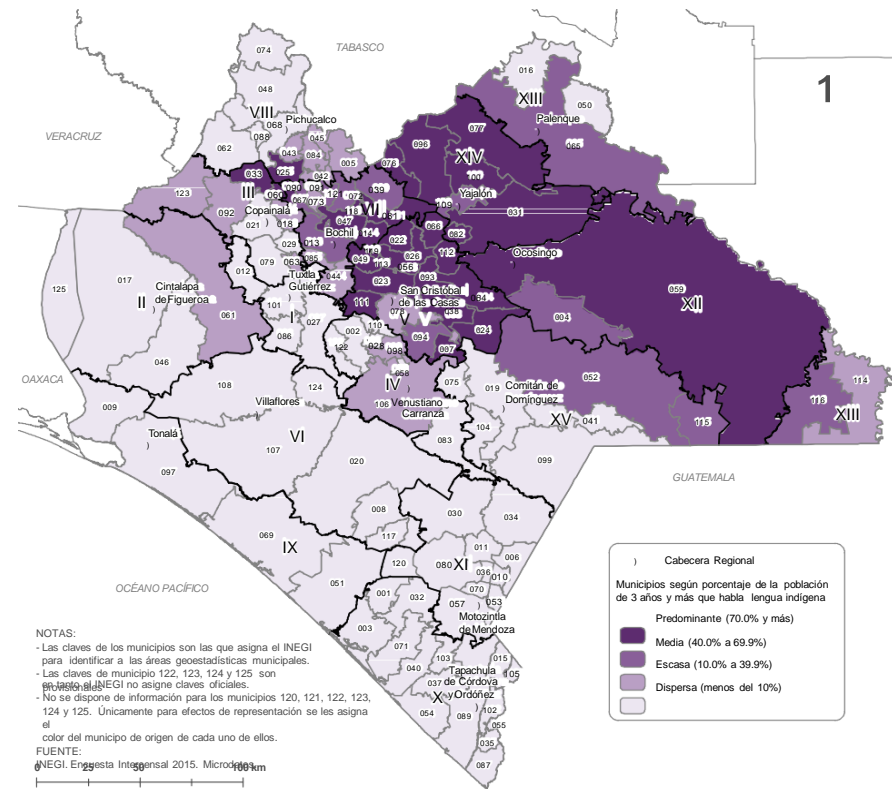



En el estado existen **18 mil 911** escuelas.

De las cuales:

7,106 son preescolares

8,509 son primarias

2,302 son secundarias

875 son de educación media

119 son de educación superior

El **65.9%** de la Población de 3 años y más asiste a la escuela.

El **20%** de la población de 3 años o más tienen educación por arriba de la secundaria.

El **14.29%** de la población de 3 años o más no tiene escolaridad.

El **14.84%** de la población de 15 años o más no saben leer o escribir.

FUENTE:
Gobierno del Estado. Secretaría de Educación Estatal
INEGI. Encuesta Intercensal 2015.

Matrícula escolar:

299, 950 mil alumnos inscritos en preescolar

779, 723 mil alumnos inscritos en primaria

311, 293 mil alumnos inscritos en secundaria

238, 396 mil alumnos inscritos en educación media

120, 681 mil alumnos inscritos en educación superior

Personal docente

En preescolar **13,429**

En primaria **31,486**

En secundaria **12,383**

En bachillerato general **7,765**

En bachillerato tecnológico **2,540**





En 2016 el **93.24%** de la población total era **derechohabiente** a los servicios de salud

De ellos el **68.43%** están afiliados al **Seguro Popular**

Se aplicaron **4 millones 29 mil 895 vacunas:**

Anti influenza, SABIN, hepatitis B, toxoide tetánico diftérico, neumocócica conjugada, pentavalente acelular y rotavirus

FUENTE:
INEGI. Anuario Estadístico de Chiapas 2017

Personal del sector salud:

8,000	son personal médico
7,499	son médicos en contacto con paciente
13,061	son de enfermería
15,606	son personal paramédico

Infraestructura de salud básica:

unidades de consulta externa	1,442
unidades de hospitalización	59
unidades de seguridad social	94
unidades de asistencia social	1,284
camas censables	2,462
camas no censables	1,969
farmacias	435



INFRAESTRUCTURA DE COMUNICACIONES



La longitud de la **red carretera** total es de **23,450 km**

Red Troncal federal (carreteras primarias o principales de 2 y 4 carriles) es de **2,655 km**

Alimentadoras estatales (carreteras secundarias) longitud **5,019 km**

Longitud de **Caminos rurales** **15,717 km**

3 Aeropuertos y 32 Aeródromos

Longitud de red **vía férrea** total **567.7 km**

FUENTE:
INEGI. Anuario Estadístico y Geográfico de Chiapas, 2017, datos a 2016

Puerto Chiapas

Cruceros que arribaron: 20
Pasajeros: 29,232

Volumen de carga Marítima movida: 273 mil toneladas

Área de almacenamiento 65,500 m²

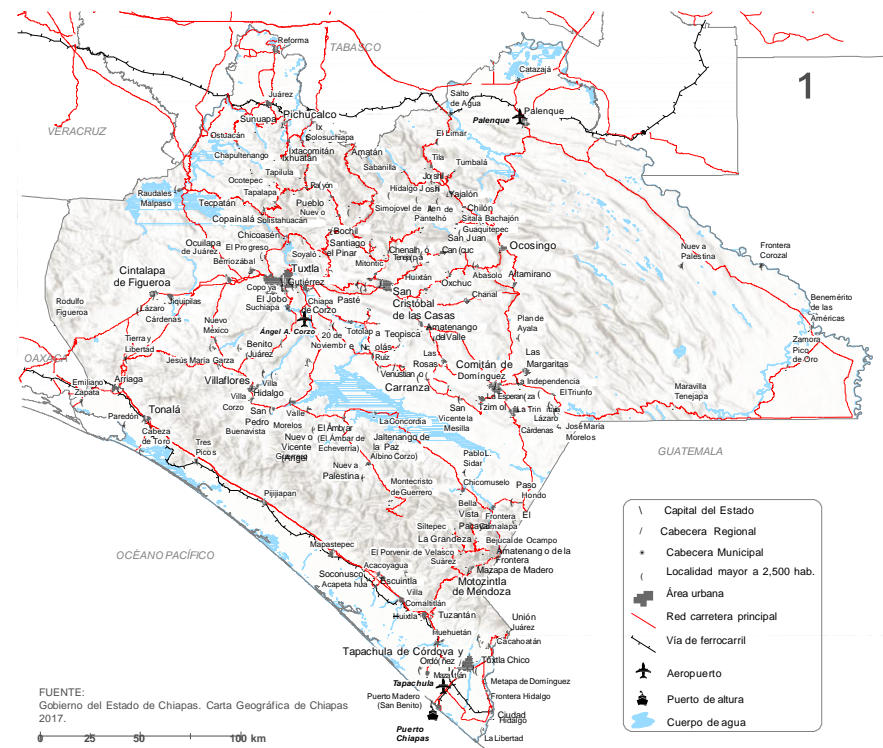

FUENTES:
Gobierno del Estado de Chiapas. Carta Geográfica de Chiapas 2017.
Data-Tur, Secretaría de Turismo 2017, datos a 2016
INEGI. Anuario Estadístico y Geográfico de Chiapas 2016, datos a 2015



El valor de la producción agrícola de Chiapas en 2016 fue de **17 millones 765 mil 795 pesos.**

1er lugarnacional por el valor de la producción de:

Café cereza con **1,808 millones de pesos**

Palma de aceite con **710 millones de pesos**

2° lugar nacional

Cacao con **346 millones de pesos**

Plátano con **1,651 millones de pesos**

Mango con **1,086 millones de pesos**

Hule hevea con **241 millones de pesos**

3er. lugar nacional

Papaya con **628 millones de pesos.**

FUENTE:
Servicio de Información Agroalimentaria y Pesquera

4° lugar nacional por el valor de producción de:
Pastos con **1,895 millones de pesos**

5° lugar nacional
Fríjol con **760 millones de pesos**

6° lugar nacional
Caña de Azúcar con **1,763 millones de pesos**

8° lugar nacional
Maíz Grano con **4,710 millones de pesos**





El valor de la **producción pecuaria** de Chiapas en 2016 fue de **14,300 millones de pesos**

Ganado bovino: 5° lugar nacional con un valor de **5,223 millones de pesos**

Ganado porcino: 9° lugar nacional con un valor de **929 millones de pesos**

Ganado ovino: 12° lugar nacional con un valor de **84 millones de pesos**

Ganado aviar: 7° lugar nacional con un valor de **4,495, millones de pesos**

Guajolote: 8° lugar nacional con un valor de **49 millones de pesos**

FUENTE:
Servicio de Información Agroalimentaria y Pesquera
Datos 2016

Leche de bovino: 12° lugar nacional con un valor de **2,126 millones de pesos**

Huevo para plato: 20° lugar nacional con un valor de **119 millones de pesos**

Miel: 3er lugar nacional con un valor de **199 millones de pesos**

Cera en greña: 7° lugar nacional con un valor de **6 millones de pesos**

Lana sucia: 2° lugar nacional con un valor de **4 millones de pesos**



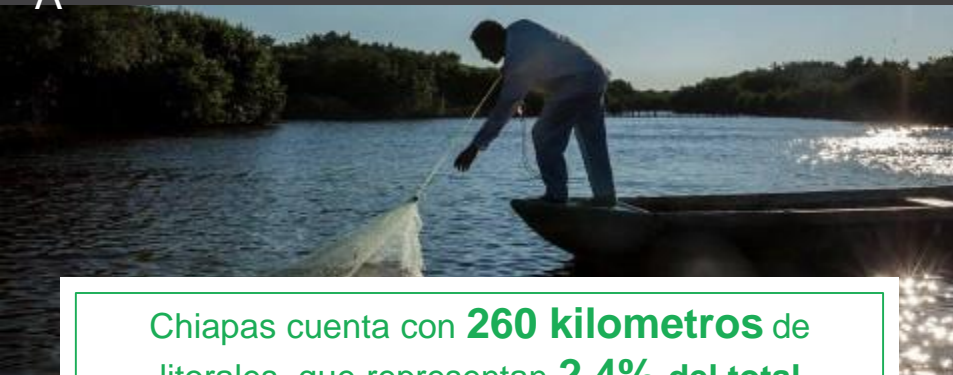

Chiapas cuenta con **260 kilómetros** de litorales, que representan **2.4% del total nacional**

10° lugar nacional por el valor de la producción pesquera.

El valor de la producción pesquera fue de casi **1,160 millones de pesos.**

El **51%** del valor de la producción lo aporta la pesca de **mojara**.

El **32%** del valor de la producción lo aporta la pesca de **atún**

El **7%** del valor de la producción lo aporta la pesca de **camarón**

FUENTE: Servicio de Información Agroalimentaria y Pesquera
Datos 2016

Recursos en la Producción Pesquera

Población de pescadores	13,658
Embarcaciones ribereñas	4,657
Unidades de producción acuícola	117
Plantas pesqueras	15
Embarcaciones mayores activas	4

Se obtienen poco más de **62 millones de kg** desembarcados de producción pesquera.

El **1.12%** de la superficie estatal corresponde al embalse de las presas con **834.04 km²**.





En el año 2016 llegaron
2 millones 603 mil 27 turistas

Se registraron **988 mil 614** visitantes a zonas arqueológicas administradas por el INAH, de los cuales el **15% son extranjeros.**

983 establecimientos de hospedaje con calidad turística:

- 628** son hoteles
- 119** pensiones y casa de huéspedes
- 76** cabañas, villa o similares
- 46** moteles
- 24** departamentos
- 11** campamentos y/o albergues recreativos

FUENTE:
INEGI. Anuario estadístico de Chiapas 2017.

Principales destinos
turísticos:

San Cristóbal de Las Casas es el destino mas frecuentado con el **31% de visitantes**

Tuxtla Gutiérrez con el **24% de visitantes**

Palenque con el **20% de visitantes**

Tapachula con el **14% de visitantes**

Tonalá con el **6% de visitantes**

Comitán con el **5% de visitantes**



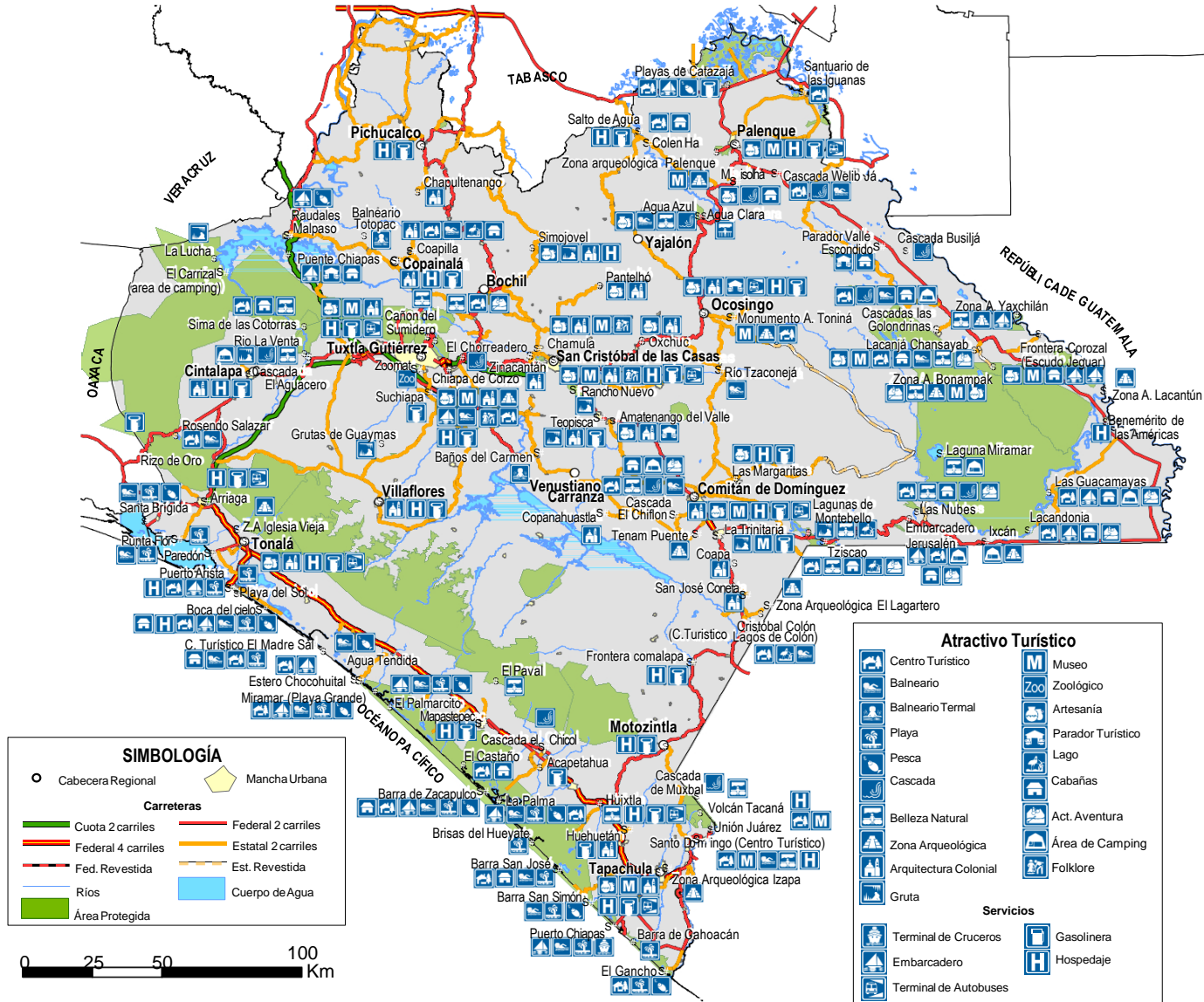

FUENTE: Gobierno del Estado de Chiapas. Secretaría de Turismo.



En el año 2016 el volumen de producción forestal maderable en Chiapas fue de **191 mil 266** metros cúbicos rollos.

El valor de la producción forestal maderable fue de **113 millones 562 mil pesos**

de coníferas **95 millones de pesos**

latifoliadas **3.3 millones de pesos**

maderas preciosas **1 millón de pesos**

comunes tropicales **14.2 millones de pesos**

FUENTE:
INEGI. Anuario estadístico de Chiapas 2017, datos 2016

La producción forestal no maderable fue de **4,468.2 toneladas** alcanzando un valor de **60 millones 531 mil pesos** en el mismo año.

Entre los productos forestales no maderables se obtienen **3,563 toneladas** de fibras y **856 toneladas** de resinas





En el 2014 el **valor agregado** censal bruto de las **unidades económicas** censadas fue de poco más de **71 mil millones de pesos**.

Las **unidades económicas** censadas ocupan a **856 mil 512 personas**.

Según el Censo Económico 2014 en Chiapas existían **155 mil 280 unidades económicas** del sector secundario y terciario.

El **11%** de las unidades económicas pertenecen al **sector secundario** y el **88%** al **sector terciario**.

FUENTE:
INEGI. Censos Económicos 2014

El valor de la producción de los establecimientos del sector secundario fue de casi **47 mil millones de pesos**.

El personal que trabaja en el sector secundario fue de **77 mil 183 personas**

El valor de la producción de los establecimientos del sector terciario fue poco más **29 mil millones de pesos**

El personal que trabaja en el sector terciario fue de **366 mil 910 personas**





Chiapas aporta el **35.8%** de la **energía hidroeléctrica** producida en el país

Chiapas cuenta con 8 centrales generadoras de energía eléctrica **7 hidroeléctricas** y **1 eólica**

En 2016 la energía eléctrica entregada fue de **10,569 gigawatts por hora.**

11° lugar a nivel nacional por la energía producida.

La energía eólica entregada fue de **185 gigawatts por hora**

FUENTE:
INEGI. Anuario estadístico de Chiapas 2017
SENER. Secretaría de Energía

En Chiapas se producen casi **10 millones de barriles de petróleo crudo**, que corresponde al **1.27%** del total nacional.

En Chiapas se obtienen **45,868 millones de pies cúbicos de gas natural**, que corresponde al **2.17%** del total nacional.



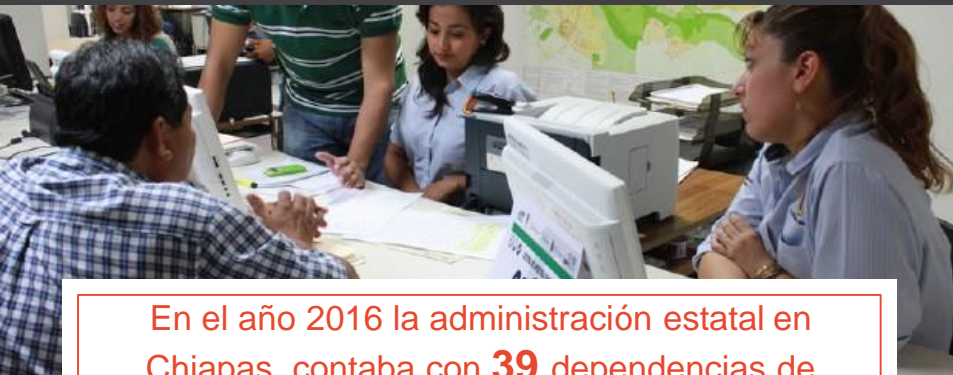

En el año 2016 la administración estatal en Chiapas contaba con **39** dependencias de administración central y **42** instituciones descentralizadas.

La administración estatal en Chiapas contaba con **50 mil 971 empleados**, de estos:

El **49.68%** eran **empleados de confianza**

El **46.40%** de **base o sindicalizado**

El **3.9%** eran **personal eventual**.

FUENTE:
INEGI. Censo Nacional de Gobierno, Seguridad Pública y Sistema Penitenciario Estatales 2017.
Tabulados básicos.

En 2016 la administración del gobierno del estado atendió **12 millones 272 mil 749 trámites**, destacando:

Consultas médicas con el **73.85%**
Afiliación al Seguro Popular con el **15.76%**.

Solicitud de copias certificadas del registro civil y Trámites de control vehicular con el **4.96%**.

Pago de impuestos (sin incluir tenencia) con el **0.73%**.





En 2016 se realizaron **38,014 intervenciones** de la **policía estatal**

La infraestructura para el ejercicio de la función de seguridad pública consta de:

- 42** comandancias
- 366** cámaras de vigilancia
- 1** módulo
- 10** centros de comando, cómputo, control y comunicaciones C4
- 1** centro de control y confianza C3

FUENTE:
INEGI. Censo Nacional de Gobierno, Seguridad Pública y Sistema Penitenciario Estatales 2017.
Tabulados básicos.

117 municipios se encuentran incorporados a convenios de Mando Único Policial.

9,609 elementos están destinados a funciones de seguridad pública.

En el mismo año se ejerció un presupuesto de **2,750 millones de pesos** por las instituciones de seguridad pública.

