



GOBIERNO DEL  
ESTADO DE CHIAPAS



SECRETARÍA  
**DE TURISMO**





GOBIERNO DEL  
ESTADO DE CHIAPAS

SECRETARÍA  
DE TURISMO



# CUADERNO ESTADÍSTICO DE LA ACTIVIDAD TURÍSTICA DEL ESTADO DE CHIAPAS

ENERO 2018





# Reporte Estadístico de Indicadores del Sector Turístico del Edo. de Chiapas Enero 2018

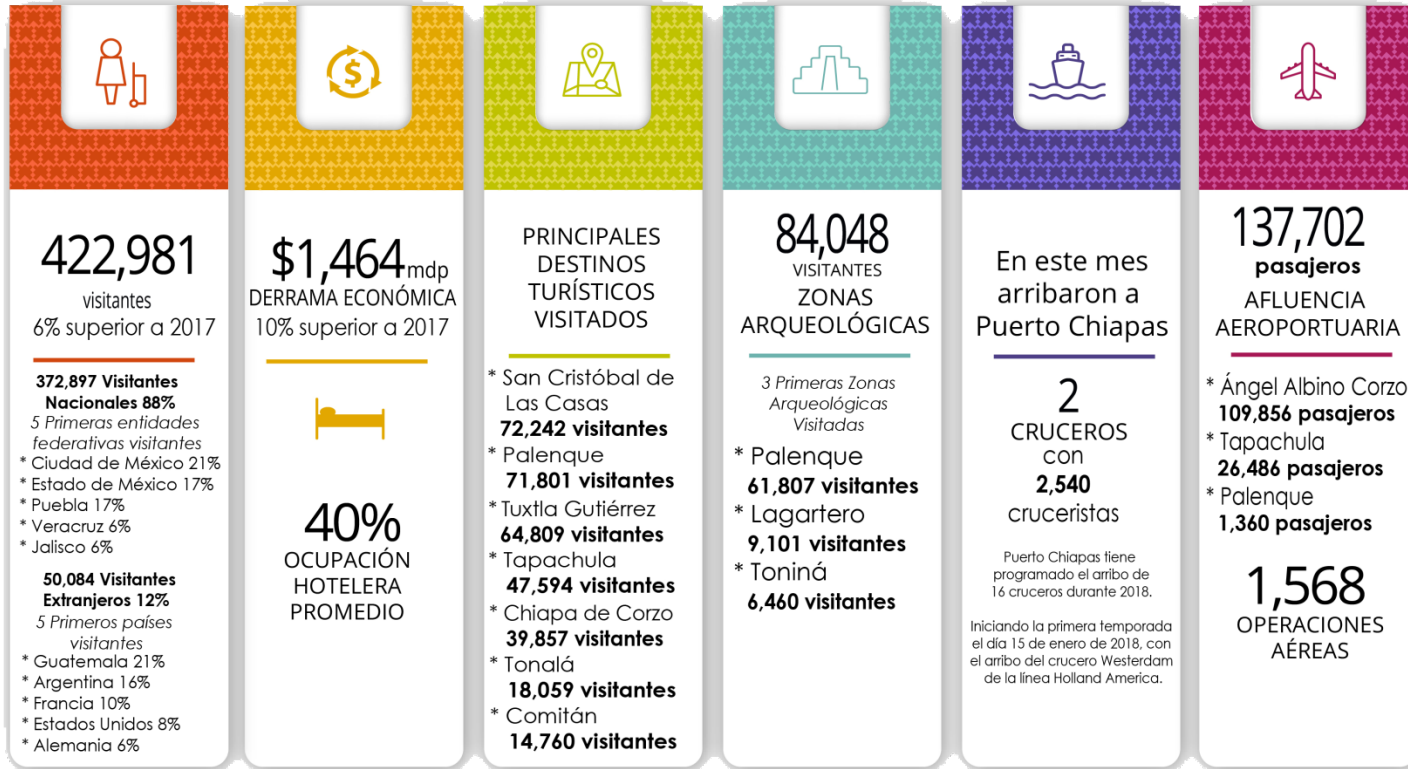

Fuentes: INAH, CONANP, API Puerto Madero, DataTur, SOAIAAC, ASUR, Sector Chiapas



## 1.- Datos relevantes del Turismo de Chiapas de Enero 2018

- Durante el primer mes de este año 2018 el estado recibió a **422 Mil 981 Visitantes**, lo que representa variación porcentual del **6%** superior al 2017 (400 Mil 645 Visitantes).
- La derrama económica en enero 2018 fue de **\$1 Mil 464 mdp**, en comparación con enero de 2017 (\$1 Mil 325 mdp) se tiene una variación porcentual superior del **10%**.
- La ocupación hotelera promedio mensual 2018 fue de **40%**, manteniéndose igual respecto al mismo mes de 2017.

## 2.- Afluencia de Visitantes por Principales Destinos Turísticos de Chiapas

Destino	Enero		
	2017	2018	Variación %
SCLC	74,469	76,242	2
Palenque	85,802	71,801	-16
Tuxtla Gutiérrez	62,730	64,809	3
Tapachula	45,821	47,594	4
Chiapa de Corzo	20,669	39,857	93
Tonalá	17,662	18,059	2
Comitán	16,277	14,760	-9
CTN*	12,152	12,397	2
Resto del Estado	65,063	77,462	19
<b>Total en el Estado</b>	<b>400,645</b>	<b>422,981</b>	<b>6</b>

\*Centros Turísticos de Naturaleza



### 3.-Derrama Económica por Principales Destinos Turísticos de Chiapas

Enero

Destino	2017	2018	Variación %
SCLC	316,671,414	345,779,734	9
Tuxtla Gutiérrez	279,665,620	308,515,461	10
Palenque	237,330,637	212,118,899	-11
Tapachula	153,391,104	170,963,822	11
Tonalá	77,817,364	84,914,708	9
Chiapa de Corzo	33,587,475	69,140,582	106
Comitán	44,029,231	42,507,903	-3
CTN*	17,001,985	18,519,011	9
Resto del Estado	165,795,463	211,815,206	28
<b>Total en el Estado</b>	<b>1,325,290,293</b>	<b>1,464,275,324</b>	<b>10</b>

Unidad de Medida: Pesos Mexicanos

Fuente: Gasto Promedio base 2010 compendio Turístico

\*CTN: Centros Turísticos de Naturaleza



#### 4.- Ocupación Hotelera por Principales Destinos Turísticos de Chiapas

Enero			
Destino	2017	2018	Variación %
Chiapa de Corzo	38%	61%	22.95
Tapachula	51%	54%	3.26
Tuxtla Gutiérrez	40%	39%	-1.00
Palenque	39%	37%	-2.00
San Cristóbal de Las Casas	38%	33%	-5.00
Tonalá	33%	30%	-3.36
Comitán	38%	25%	-12.57
<b>Total en el Estado</b>	<b>40%</b>	<b>40%</b>	<b>0.00</b>

Fuente: Secretaría de Turismo de Chiapas

#### 5.- Afluencia, Derrama y Ocupación Hotelera Acumulada 2013 a 2017 de Chiapas

Período	Afluencia (Visitantes)	Derrama (Pesos MX)	Ocupación Hotelera Promedio %
<b>2013</b>	4,242,456	\$13,703,319,486	36
<b>2014</b>	4,744,676	\$15,042,383,439	40
<b>2015</b>	5,231,585	\$17,263,083,087	40
<b>2016</b>	5,616,972	\$18,782,386,783	40
<b>2017</b>	6,790,578	\$22,097,170,841	43
<b>Total</b>	<b>26,626,267</b>	<b>\$86,888,343,636</b>	<b>40</b>

Fuente: Secretaría de Turismo de Chiapas



## 6.- Procedencia de Visitantes Nacionales y Extranjeros a Chiapas

ENERO					
Nacionales			Extranjeros		
Procedencia	%	Visitantes	Procedencia	%	Visitantes
Ciudad de México	21%	75,182	Guatemala	21%	10,628
Estado de México	17%	58,616	Argentina	16%	8,000
Puebla	7%	24,176	Francia	10%	4,923
Veracruz	6%	22,512	Estados Unidos	8%	3,878
Jalisco	6%	21,733	Alemania	6%	3,231
<b>Total</b>	<b>88%</b>	<b>372,897</b>	<b>Total</b>	<b>12%</b>	<b>50,084</b>

Fuente: Cédulas de atención a turistas en módulos de información

## 7.- Movimiento de Pasajeros en Aeropuertos de Chiapas 2017-2018

Aeropuertos	ENERO		Variación %
	2017	2018	
Ángel Albino Corzo	116,856	109,856	-6
Palenque	801	1,360	70
Tapachula	29,210	26,486	-9
<b>Total</b>	<b>146,867</b>	<b>137,702</b>	<b>-6</b>

Fuente: Sociedad Operadora del Aeropuerto Internacional Ángel Albino Corzo (SOAIAAC) y aeropuertos del Sureste (ASUR).



## 8.- Operaciones en Aeropuertos de Chiapas Enero 2018

Aeropuerto	2017	2018
Ángel Albino Corzo	1,212	1,260
Palenque	18	38
Tapachula	274	264
<b>Total</b>	<b>1,504</b>	<b>1,562</b>

Fuente: Sociedad Operadora del Aeropuerto Internacional Ángel Albino Corzo (SOAIAAC) y aeropuertos del Sureste (ASUR).

**OPERACIONES EN CONECTIVIDAD AÉREA – AIAAC**

AEROLÍNEAS:		INTERJET	VOLARIS	VIVAEROBUS	AEROMÉXICO	TAR	AEROMAR	CALAFIA
DESTINOS	OPERACIONES	130	84	103	133	117	51	12
México	340	130	46	31	133			
Guadalajara	45		22	23				
Cancún	36		16	20				
Monterrey	29			29				
Toluca	12					12		
Mérida	59					35	24	
Oaxaca	62					35	27	
Villahermosa	35					35		
Puebla	6							6
Palenque	6							6
<b>630 OPERACIONES MENSUALES</b>								

La línea aérea Calafia inicia operaciones el 12 de enero a los destinos de Puebla y Palenque con 12 frecuencias mensuales.

Fuente: Sociedad Operadora del Aeropuerto Internacional “Ángel Albino Corzo” (SOAIAAC) y aeropuertos del Sureste (ASUR)





## 9.- Segmento de Cruceros\*

Concepto	ENERO	
	2018	
	Avance 1ra. Temporada*	
<b>Barcos</b>	2	
<b>Pasajeros</b>	2,540	
<b>Derrama Económica (Usd)</b>	US\$115,392.00	
<b>Gasto promedio por pasajero</b>	US\$64.00	

\* Enero a Junio 2018

\* Puerto Chiapas tiene programado el arribo de 16 cruceros durante 2018, iniciando la primera temporada el día 15 de enero de 2018, con el arribo del crucero Westerdam de la línea Holland America.

## 10.- Visitantes al Parque Nacional Cañón del Sumidero 2017-2018

CONCEPTO	ENERO		
	2017	2018	Variación %
<b>Miradores</b>	9,805	9,670	-1%
<b>Ríos</b>	15,700	18,880	20.3%
<b>Total</b>	25,505	28,550	12%

Fuente: Comisión Nacional de Áreas Naturales Protegidas (CONANP)



## 11.- Infraestructura Turística por Principales Destinos Turísticos de Chiapas

Destino	Hospedaje		Cuartos		Restaurantes	Agencias de Viajes	Arrendadoras Turísticas	Transportadoras Turísticas
	Cantidad	%	Cantidad	%				
Tuxtla Gutiérrez	140	14%	5,368	24%	351	101	7	16
San Cristóbal	216	21%	4,384	20%	190	42	4	10
Palenque	99	10%	2,912	13%	127	23	1	6
Comitán	82	8%	1,498	7%	79	9	4	4
Tapachula	93	9%	2,096	9%	75	12	1	0
Tonalá	98	10%	1,123	5%	202	0	0	1
Chiapa de Corzo	16	2%	320	1%	30	5	1	7
Resto del Estado	266	26%	4,487	20%	359	2	0	6
<b>Total del Estado</b>	<b>1,010</b>	<b>100%</b>	<b>22,188</b>	<b>100%</b>	<b>1,413</b>	<b>194</b>	<b>18</b>	<b>50</b>

Fuente: Delegaciones Regionales de SECTUR Chiapas



## 12.- Visitantes a Museos en el Estado de Chiapas\*

ENERO

Museos	2017	2018	Variación %
Museo Local de los Altos de Chiapas	2,911	3,332	14%
Museo Regional de Chiapas	441	1,441	227%
Museo Local Arqueológico de Comitán	887	482	-46%
Museo Arqueológico del Soconusco <sup>1</sup>	0	0	0%
<b>Total</b>	<b>4,239</b>	<b>5,255</b>	<b>24%</b>

<sup>1</sup>El Museo Arqueológico del Soconusco permanece cerrado desde el 7 de julio de 2014

Fuente y Administrados por: INAH

## 13.- Visitantes a Zonas Arqueológicas en el Estado de Chiapas\*

ENERO

Zonas Arqueológicas	2017	2018	Variación %
Z.A. de Palenque con museo "Alberto Ruz L'Huiller"	85,802	61,807	-28%
Z.A. de Lagartero	7,472	9,101	22%
Z.A. de Bonampak	5,364	759	-86%
Z.A. de Yaxchilán	6,824	380	-94%
Z.A. de Toniná con museo de sitio	5,603	6,460	15%
Z.A. de Izapa	4,163	2,774	-33%
Z.A. de Chincultik	1,830	1,559	-15%
Z.A. de Tenam Puente	1,438	1,208	-16%
Z.A. de Chiapa de Corzo	336	0	-100%
Z.A. Iglesia Vieja	465	0	-100%

Fuente y Administrados por: INAH

\*Estas zonas arqueológicas se encuentran cerradas, debido a que fueron afectados por el terremoto del 7 de septiembre de 2017.





**CHIAPAS**NOS UNE