

GOBIERNO DEL
ESTADO DE CHIAPAS

Sistema de Información Territorial y Urbana

El SITU en el uso de la SOPYC

14 de Marzo de 2018

Pregunta a responder

“Instrumento clave para la toma de decisiones en la planificación y gestión del Territorio”.

- Presentar las formas en que a través del SITU debiera o desean aprovechar la información para el desarrollo de sus propios proyectos.

APLICACIONES AL ÁMBITO DE LA SOPYC

- ❖ Urbanismo y Gestión del Territorio
 - ❖ Gestión Municipal
 - ❖ Transporte
- Planificación de Espacios Centrales
 - Planificación Medio Urbano y Medio Ambiente
 - Planificación económica (Geomarketing, Caracterización productiva)
 - Planificación de servicios, infraestructura y equipamientos públicos

ACCIONES DE
URBANIZACIÓN

PROYECTOS TERRITORIALES
DE INVERSIÓN

PLANEACIÓN Y ORDENAMIENTO
TERRITORIAL

OTROS PROGRAMAS O ESTUDIOS
DE ORDENAMIENTO TERRITORIAL
Y DESARROLLO URBANO

Algunas funciones o acciones en las que SOPyC usa información

- Movilidad, obtener del SITU la red carretera actualizada y localidades y trazas urbanas, así como características físicas del territorio, en las ciudades la mejora de la vialidad requiere de información sobre rutas de transporte y disposición de servicios e infraestructura, para definir si hay que hacer mejora física o solo operativa.
- Programas de desarrollo urbano y/o Ordenamiento territorial, obtener del SITU información actualizada de aspectos sociales, económicos, ambientales, físicos para elaboración de Programas de Desarrollo Urbano Municipal o Regional, contar con información estadística y temática base y las capas de información geográfica base para elaboración de mapas con información oficial.
- Validaciones o dictámenes, en la proyección de un camino o infraestructura, de acuerdo a la coordenada o trazo, checar la coincidencia con instrumentos de regulación o planeación contar con la información de los Ordenamientos ecológicos territoriales, las Áreas Naturales Protegidas, Sitios o localidades de importancia social o económica para poder realizar dictámenes mas certeros. Poderlos ver en google hearth si es posible para ver bien el sitio y las características de la imagen y los instrumentos de regulación.

Formas requeridas para acceso a la información

- Acceder de forma amigable a la información
- Identificar claramente los temas y formatos de la información
- Poder acceder a los datos o archivos de origen para trabajarlos en base a los propios proyectos

Referir a espacios geográficos

- Regiones
- Municipios
- Centros de población

Referir a Temas

- Social
- Económico
- Físico-ambiental
- Riesgos
- Cambio climático
- Institucional/Política

Disponer de la información en formatos compatibles y editables

Poder relacionar datos o tablas con bases geográficas

Ejemplo 1. Uso del SITU

Propuesta de trazo carretero, dictaminar si su ubicación no incide o contrapone con algún condicionante especial que afecte de forma importante.

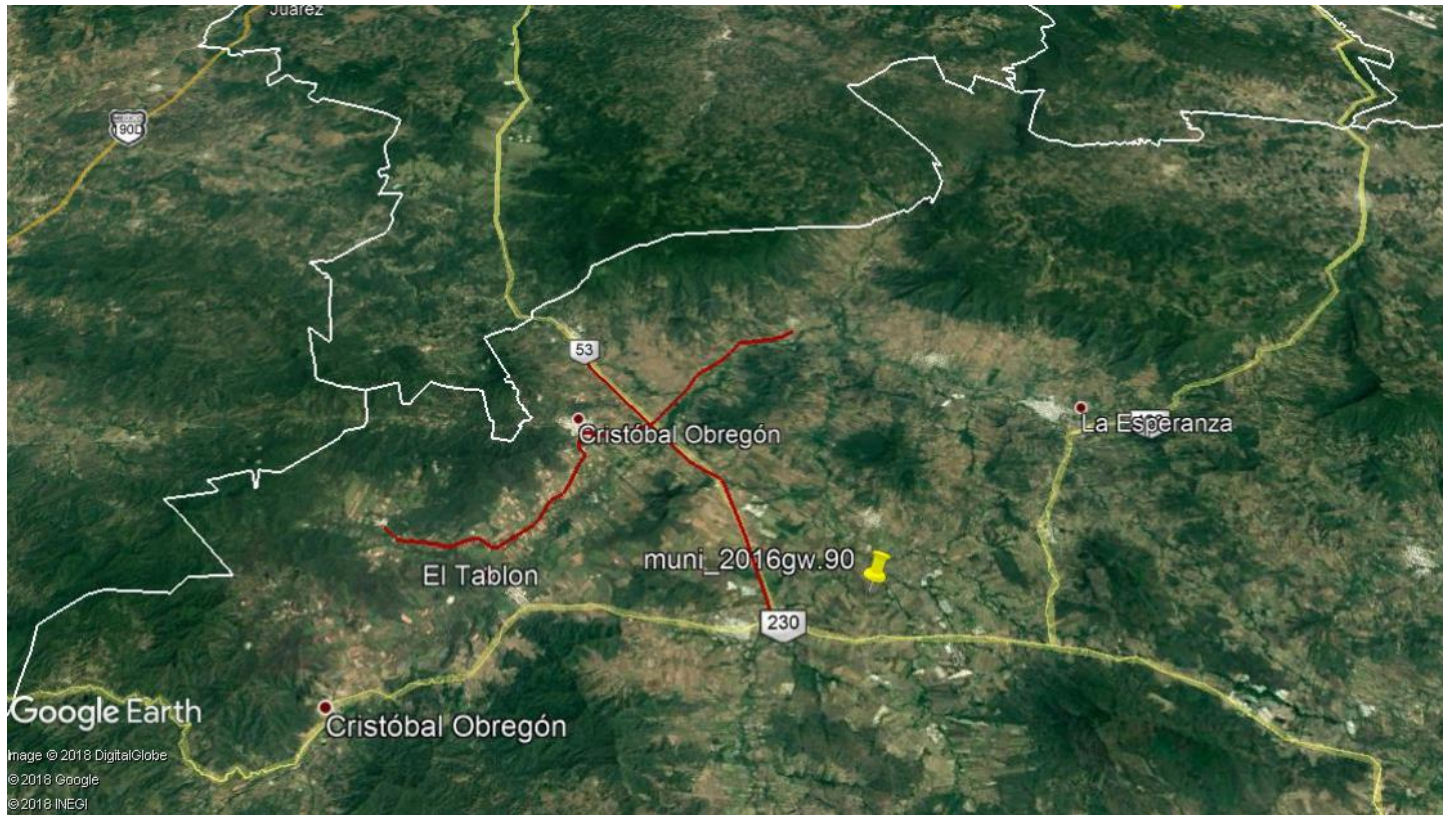

SITU

Ejemplo 1. Uso del SITU

Sistema Estatal de Información Territorial y Urbano

Ejemplo 1. Uso del SITU

el estado y los municipios de chiapas.pdf - Adobe Acrobat Reader DC

namie... x

1 / 49 75%

(ULTIMA REFORMA MEDIANTE DECRETO 421, PUBLICADA EN EL PERIÓDICO OFICIAL No. 086 DE FECHA 05 DE FEBRERO DE 2014).

TEXTO DE NUEVA CREACIÓN
Ley publicada mediante decreto 303, en el Periódico Oficial del Estado numero 193 de fecha 21 de octubre de 2009.

**SECRETARÍA GENERAL DE GOBIERNO
DIRECCIÓN DE ASUNTOS JURÍDICOS
DEPARTAMENTO DE GOBERNACIÓN**

DECRETO NÚMERO 303

Juan Sabines Guerrero, Gobernador del Estado de Chiapas, a sus habitantes que hace saber: Que la Honorable Sexagésima Tercera Legislatura del Congreso del Estado, se ha servido dirigir al Ejecutivo a su cargo el siguiente:

DECRETO NÚMERO 303

La Sexagésima Tercera Legislatura Constitucional del Honorable Congreso del Estado Libre y Soberano de Chiapas, en uso de las facultades que le concede la Constitución Política Local; y,

CONSIDERANDO

Que el artículo 29, fracción I, de la Constitución Política del Estado de Chiapas, faculta al Honorable Congreso del Estado, a legislar en las materias que no estén reservadas al Congreso de la Unión, así como, en aquellas en que existan facultades concurrentes, conforme a leyes federales.

El artículo 4 de la Constitución Política de los Estados Unidos Mexicanos, en el

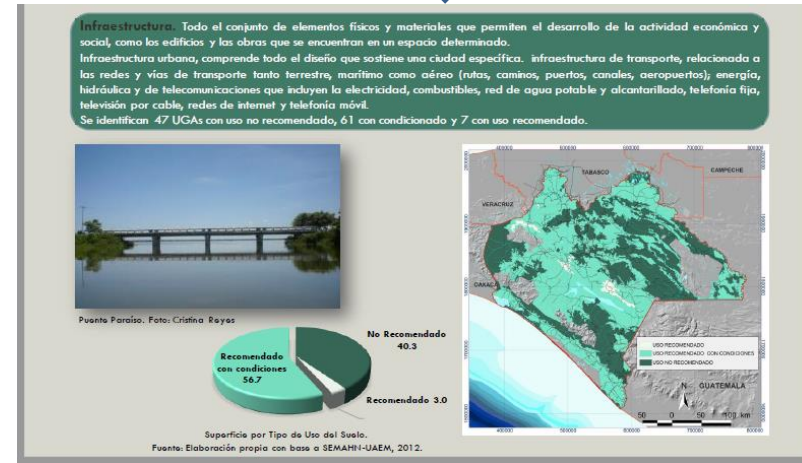

SEMARNAT
SECRETARÍA DE MEDIO AMBIENTE Y RECURSOS NATURALES

GOBIERNO DEL ESTADO DE CHIAPAS

SECRETARÍA DE MEDIO AMBIENTE E HISTORIA NATURAL

PROGRAMA DE ORDENAMIENTO ECOLÓGICO Y TERRITORIAL DEL ESTADO DE CHIAPAS

Secretaría de Medio Ambiente y Recursos Naturales (SEMARNAT)
Gobierno del Estado de Chiapas
Secretaría de Medio Ambiente e Historia Natural
Universidad Autónoma del Estado de Morelos
Instituto para el Desarrollo Sustentable en Mesoamérica, A.C.

Ejemplo 1. Uso del SITU

Propuesta de trazo carretero, dictaminar si su ubicación no incide o contrapone con algún condicionante especial que afecte de forma importante.

SITU

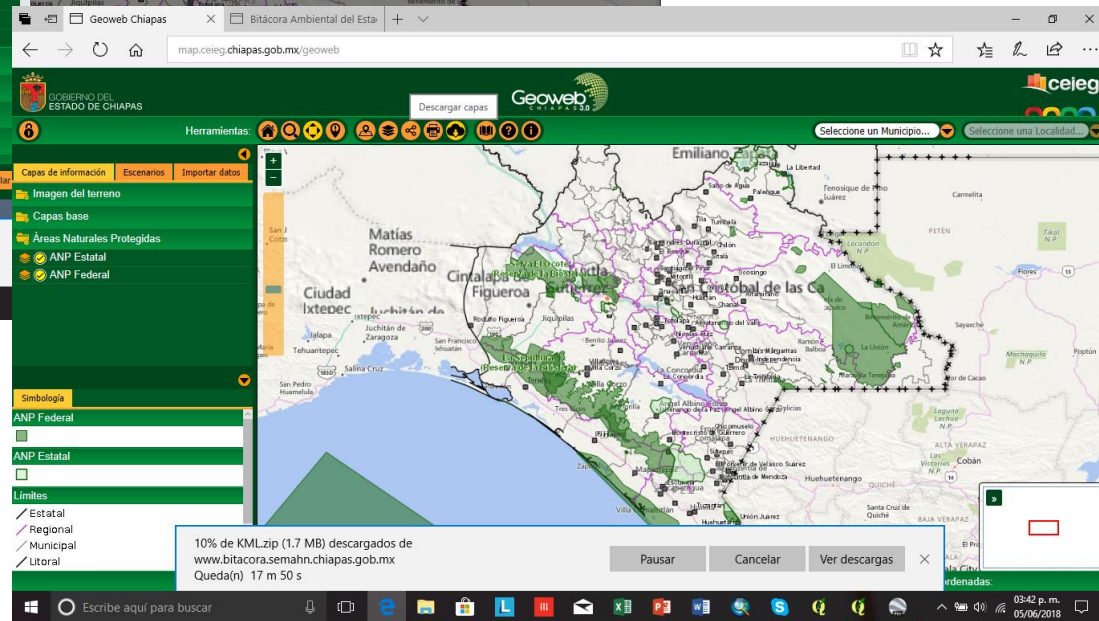
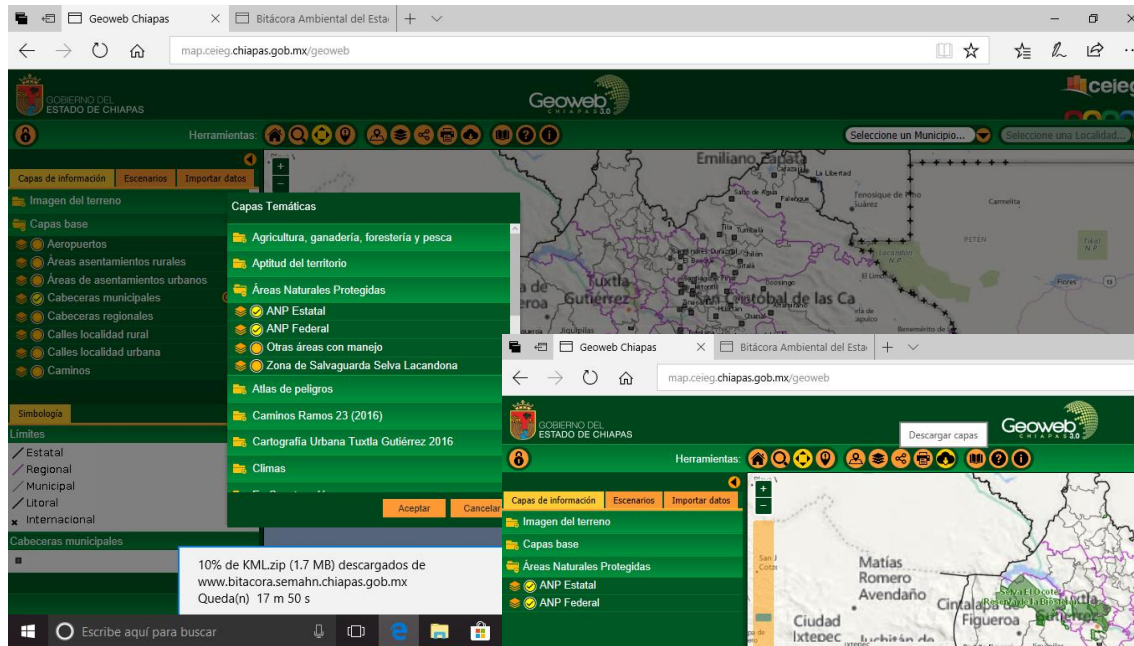

Sistema Estatal de Información Territorial y Urbano

Ejemplo 1. Uso del SITU

anpnov17gw.134
Áreas Naturales Protegidas Federales de México. Noviembre 2017

- id_anp: 8.1.06.119
- nombre: La Sepultura
- cat_decret: RB
- cat_manejo: RB
- estados: Chiapas
- municipios: Cintalapa, Jiquipilas, Villa Flores, Villa Corzo, Tonala y Arriaga
- region: Frontera Sur, Istmo y Pacifico Sur
- superficie: 167309.8625
- s_terres: 167309.8625
- s_marina: 0.0
- prim_dec: 6/6/95 12:00 AM
- ult_dor: 6/6/95 12:00 AM
- pcmt: 9/15/00 12:00 AM
- sinap: SINAP
- etiqueta: La Sepultura
- numpoligon: 1
- cita: CONANP 2017, Áreas Naturales Protegidas Federales de México. Noviembre 2017, edición: 1. Comisión Nacional de Áreas Naturales Protegidas. Ciudad de México, México.

Ver [información detallada](#) sobre este mapa. [Conabio](#) © 2011

Ejemplo 1. Uso del SITU

Propuesta de trazo carretero, dictaminar si su ubicación no incide o contrapone con algún condicionante especial que afecte de forma importante.

- [Decreto](#)
- [Memoria técnica del proyecto](#)
- [Acta de instalación del Comité para la instrumentación del Programa de Ordenamiento Ecológico Territorial del Estado de Chiapas](#)
- [Convenio de Coordinación](#)
- [Consulta Pública del Programa de Ordenamiento Ecológico Territorial del Estado de Chiapas](#)
- [Archivo KML](#)
- [Cobertura geográfica en formato Shape](#)
- [Archivo KML](#)

At the bottom of the page, there is a link for the "Programa de Ordenamiento Ecológico y Territorial de la Subcuenca del Río Sabinal en los Municipios de San". A file download dialog box is open at the bottom of the browser window, asking "¿Qué quieres hacer con KML.zip (1.7 MB)?" with options "Abrir", "Guardar", "Cancelar", and "X". The Windows taskbar at the bottom shows the search bar and various application icons.

Sistema Estatal de Información Territorial y Urbano

Ejemplo 1. Uso del SITU

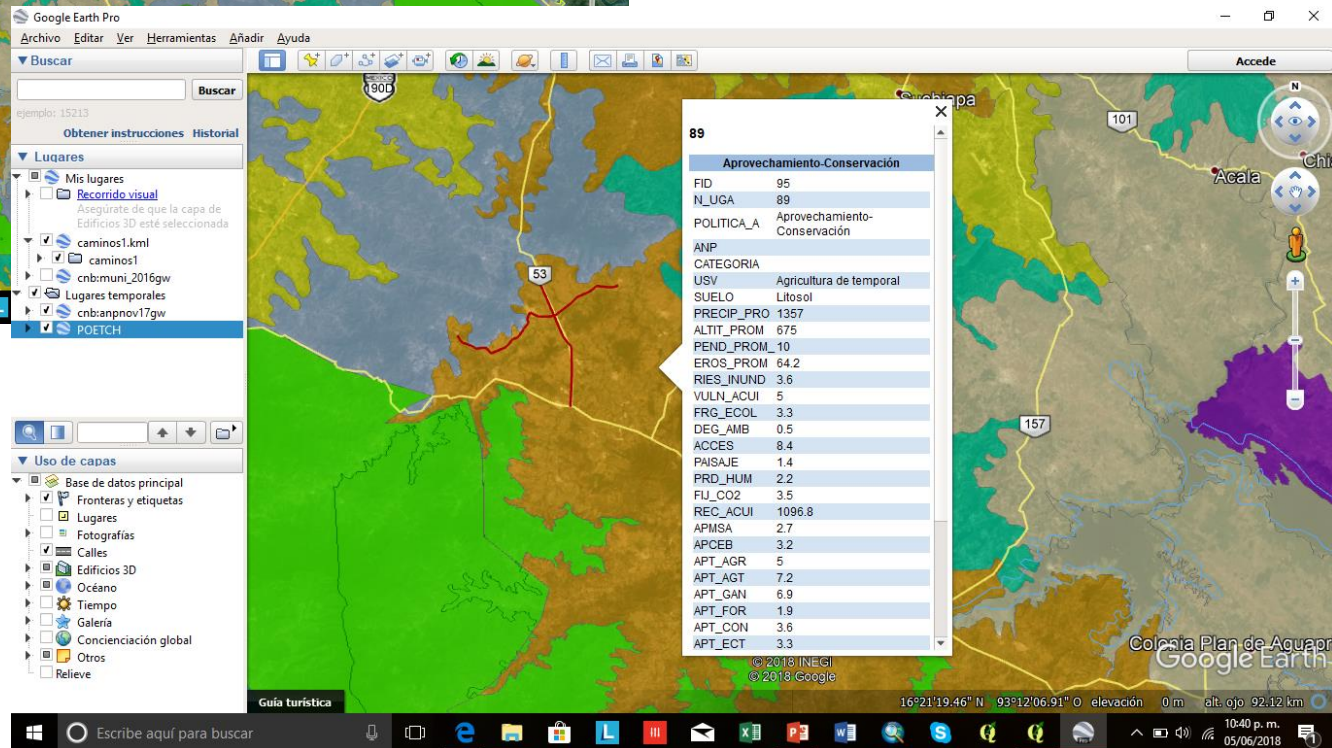
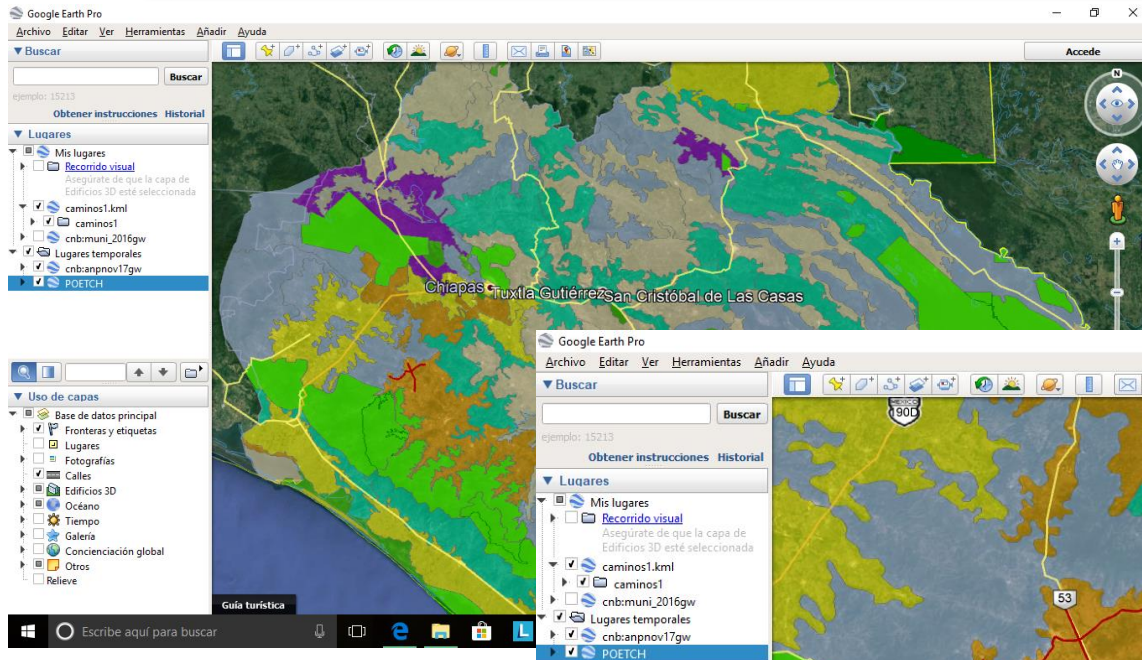

Ejemplo 2. Uso del SITU

Propuesta de inversión en el Estado en la región de Tapachula, conocer las características físico-ambientales y socioeconómicas de la región, para tener un documento base que me permita definir si es apta la región.

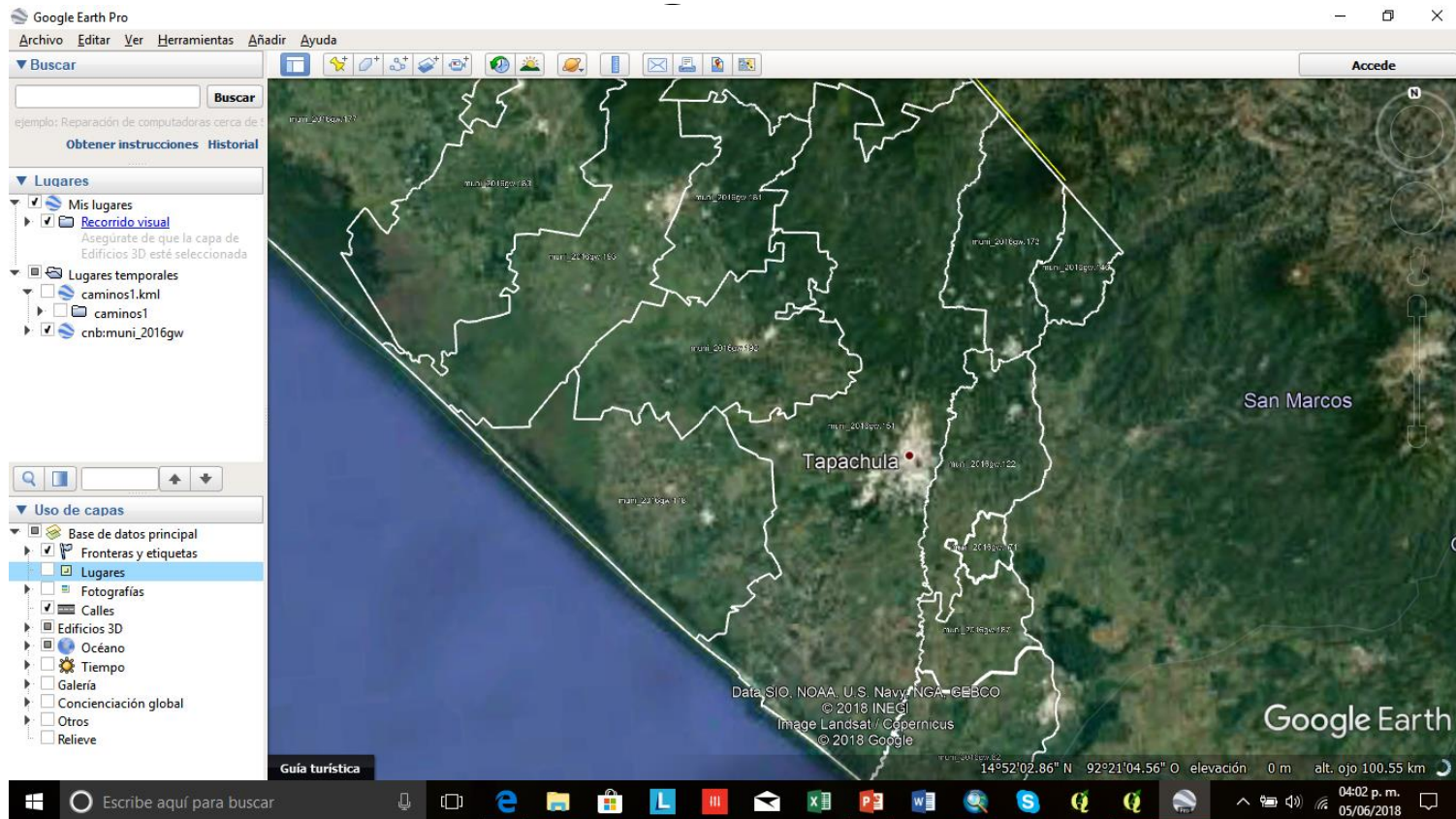

Ejemplo 1. Uso del SITU

SOPYC SITU

Search Dashboard...

Tipo de Información +

- Documentos
- Bases de Datos
- Datos Geográficos
- Información Gráfica

Tema de Información +

Espacio geográfico +

SOPYC SITU

Search Dashboard...

Tipo de Información +

Tema de Información +

- Planeación
- Medio Ambiente
- Agrícolas o productivas
- Sociales y/o económicos

Espacio geográfico +

SOPYC SITU

Search Dashboard...

Tipo de Información +

Tema de Información +

Espacio geográfico +

- Estado
- Región
- Municipio
- Cabecera Municipal
- Localidad

Ejemplo 2. Uso del SITU

Propuesta de inversión en el Estado en la región de Tapachula, conocer las características físico-ambientales y socioeconómicas de la región, para tener un documento base que me permita definir si es apta la región.

SITU

187.157.115.237/situ/

Tapachula/ Soconusco

SITU
Información base
documental

SITU
Medio ambiente
conservación

SITU
Datos
estadísticos
básicos

SITU
Comunicaciones
y traza urbana

<http://www.ceieg.chiapas.gob.mx/perfiles/>
CEIEG

<https://simec.conanp.gob.mx/informacion.php>
SIMEC-CONANP

<http://sig.conanp.gob.mx/website/pagsig/>
CONANP

<http://www.ceieg.chiapas.gob.mx/perfiles/>
CEIEG

Sistema Estatal de Información Territorial y Urbano

Ejemplo 2. Uso del SITU

Geoweb Chiapas | Perfiles 2018 | ceieg.chiapas.gob.mx/perfiles/inicio

Municipio: Tapachula | Referencias Históricas | Estadística | Geografía

Tabla | Fuente

INDICADOR	2010	2011	2012	2013	2014	2015	2016
COMUNICACIONES							
Brechas mejoradas (Km) (1)	2.70	2.70	2.70	2.70	2.70	2.70	2.70
Carreteras Alimentadoras Estatales Pavimentada (Km) (1)	157.64	157.64	157.64	157.64	157.64	157.64	157.64
Troncal Federal Pavimentada (Km) (1)	80.90	80.90	80.90	80.90	80.90	80.90	80.90
Carreteras Alimentadoras Estatales Revestida (Km) (1)	0.00	0.00	0.00	0.00	0.00	0.00	0.00
Caminos Rurales Revestida (Km) (1)	370.59	370.59	370.59	370.59	370.59	370.59	370.59
Caminos Rurales Pavimentada (Km) (1)	0.00	0.00	0.00	0.00	0.00	0.00	0.00
Carreteras Alimentadoras Estatales Terracería (Km) (1)	0.00	0.00	0.00	0.00	0.00	0.00	0.00
Caminos Rurales Terracería (1)	5.50	5.50	5.50	5.50	5.50	5.50	5.50

Geoweb Chiapas | Perfiles 2018 | ceieg.chiapas.gob.mx/perfiles/inicio

Municipio: Tapachula | Referencias Históricas | Estadística | Geografía

Población por localidad por tamaño de localidad

Tabla | Fuente

INDICADOR	2010
POBLACIÓN POR LOCALIDAD POR TAMAÑO DE LOCALIDAD	
Población en Localidades de menos de 100 habitantes (Sin Categoría) (8)	6,199
Población en Localidades de 100 a 499 habitantes (Colonia, Ejido, Ranchería o Paraje) (8)	31,152
Población en Localidades de 500 a 2 499 habitantes (Colonia, Ejido, Ranchería o Paraje) (8)	49,915
Población en Localidades de 2 500 a 4 999 habitantes (Pueblo) (8)	8,779
Población en Localidades de 5 000 a 9 999 habitantes (Villas) (8)	21,734
Población en Localidades de más de 10 000 habitantes (Ciudades) (8)	202,672
Localidades de menos de 100 habitantes (Sin Categoría) (8)	312
Localidades de 100 a 499 habitantes (Colonia, Ejido, Ranchería o Paraje) (8)	133
Localidades de 500 a 2 499 habitantes (Colonia, Ejido, Ranchería o Paraje) (8)	55
Localidades de 2 500 a 4 999 habitantes (Pueblo) (8)	3
Localidades de 5 000 a 9 999 habitantes (Villas) (8)	3
Localidades con más de 10 000 habitantes (Ciudades) (8)	1

Exportar consulta | Exportar base

SECRETARÍA DE HACIENDA | CHIAPAS NOS UNE

11:05 p. m. 05/06/2018

Ejemplo 2. Uso del SITU

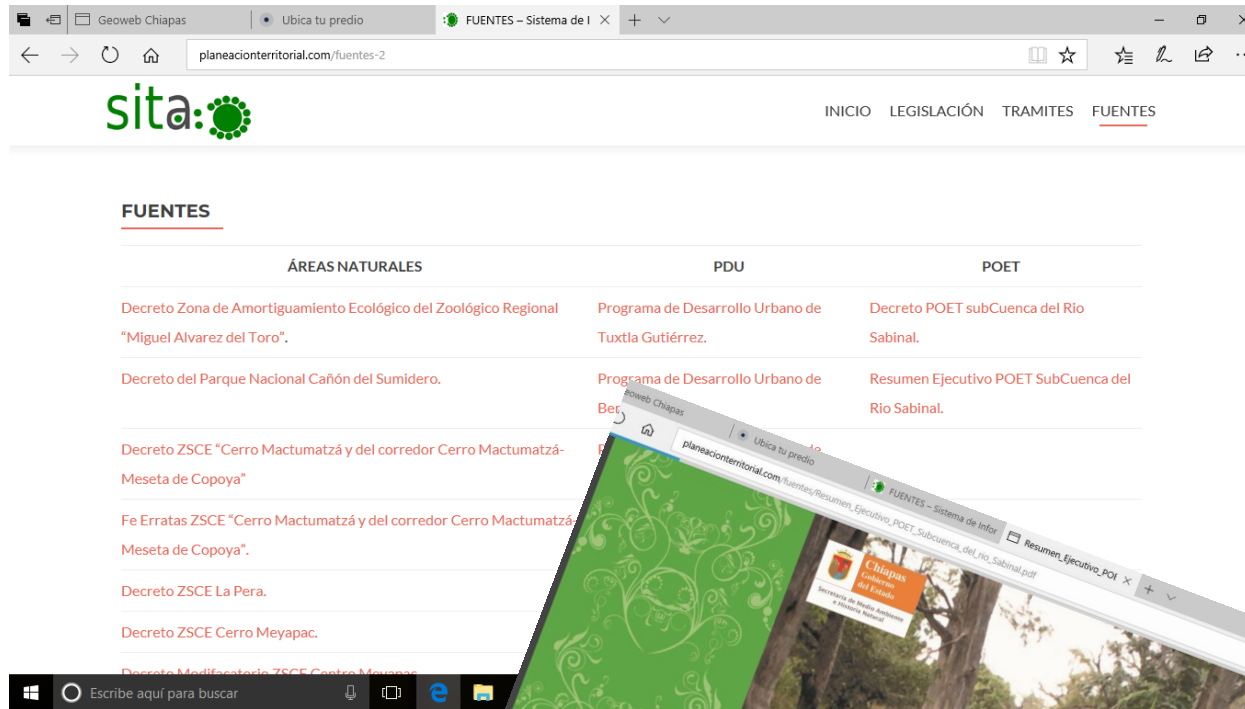

ÁREAS NATURALES	PDU	POET
Decreto Zona de Amortiguamiento Ecológico del Zoológico Regional "Miguel Álvarez del Toro".	Programa de Desarrollo Urbano de Tuxtla Gutiérrez.	Decreto POET subCuenca del Río Sabinal.
Decreto del Parque Nacional Cañón del Sumidero.	Programa de Desarrollo Urbano de Ber...	Resumen Ejecutivo POET SubCuenca del Río Sabinal.
Decreto ZSCE "Cerro Mactumatzá y del corredor Cerro Mactumatzá-Meseta de Copoya"		
Fe Erratas ZSCE "Cerro Mactumatzá y del corredor Cerro Mactumatzá-Meseta de Copoya".		
Decreto ZSCE La Pera.		
Decreto ZSCE Cerro Meyapac.		
Decreto Modificatorio ZSCE Cerro Meyapac.		

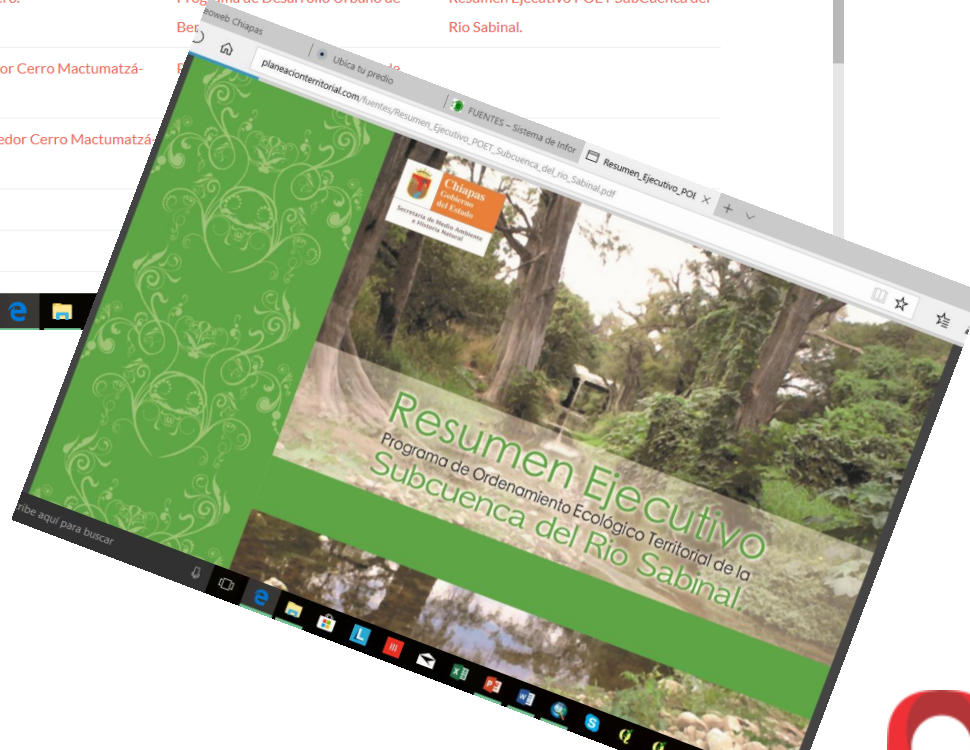

Ejemplo 2. Uso del SITU

Geoweb Chiapas Ubica tu predio

semanhchiapas.carto.com/viz/0c75efce-c130-11e5-963d-0e98b61680bf/embed_map

Visible layers

Map created by semanhchiapas

©2017 HERE Terms of use, © CARTO

Escribe aquí para buscar

11:17 p. m. 05/06/2018

<http://www.planeacionterritorial.com/>

GOBIERNO DEL
ESTADO DE CHIAPAS

Secretaría de Obra Pública y Comunicaciones

Arq. Daniel Flores Navarro
Secretario

Arq. Julio Enrique Morfin Martínez
Subsecretario de Desarrollo Urbano y Proyectos

Arq. María del Rosario Bonifaz Alfonso
Directora de Desarrollo Urbano

