



# HUMANISMO QUE TRANSFORMA



## GOBIERNO DE CHIAPAS

2024 – 2030

# Chiapas.

## Estadística de Mujeres Trabajadoras Aseguradas al IMSS.

### Noviembre 2025

Comité Estatal de Información Estadística y Geográfica de Chiapas  
Elaboración: Dirección de Información Geográfica y Estadística



<u><b>Presentación</b></u>	<u><b>3</b></u>
<u><b>Chiapas. Mujeres Trabajadoras Aseguradas al IMSS</b></u>	<u><b>4</b></u>
<u><b>Mujeres Trabajadoras Aseguradas Permanentes</b></u>	<u><b>5</b></u>
<u><b>Mujeres Trabajadoras Aseguradas Permanentes y Eventuales Urbanas (MTPEU<sup>1</sup>)</b></u>	<u><b>6</b></u>
<u><b>Chiapas. MTPEU 2019 – 2025</b></u>	<u><b>7</b></u>
<u><b>Chiapas. Mujeres Trabajadoras Aseguradas al IMSS por Sector de Actividad Noviembre 2025</b></u>	<u><b>8</b></u>
<u><b>Chiapas. Variación de Mujeres Trabajadoras Afiliadas al IMSS por Municipio</b></u>	<u><b>9</b></u>
<u><b>Anexos</b></u>	<u><b>10</b></u>
<u><b>Glosario</b></u>	<u><b>15</b></u>

<sup>1</sup>En esta clasificación se consideran las trabajadoras permanentes del campo y urbanas y las eventuales urbanas, pero se excluyen las trabajadoras eventuales del campo.



En el presente reporte se muestran los datos correspondientes a las **Mujeres Trabajadoras Aseguradas al Instituto Mexicano del Seguro Social (IMSS)** en el estado de **Chiapas** para el mes de **Noviembre de 2025**, además de una comparación con el país y las entidades federativas.

Se da a conocer la dinámica mensual que presentaron los datos durante el último año, así como los datos correspondientes a las **mujeres trabajadoras permanentes urbanas y rurales más las eventuales urbanas (MTPEU)** y su comparativo con el mes de **Noviembre del año 2019**; también se muestran los datos de las **mujeres trabajadoras aseguradas por sector económico y de los municipios del Estado**.

La fuente original de los datos es el sitio web del **IMSS**, la cual puede ser consultada en la siguiente ruta:  
<http://www.imss.gob.mx/conoce-al-imss/cubos>

Cabe precisar que la estadística de **mujeres trabajadoras aseguradas al IMSS** puede utilizarse como un indicador del crecimiento del empleo generado por los patrones, sin embargo, debe entenderse como la incorporación que hacen los empleadores al régimen de seguridad social de sus o algunas de sus trabajadoras, y el incumplimiento a dicha incorporación no esta medida; por lo tanto, el uso de la estadística de mujeres trabajadoras aseguradas al **IMSS** como indicador del empleo total generado debe ser tomado con cautela.



# Chiapas. Mujeres trabajadoras aseguradas al IMSS

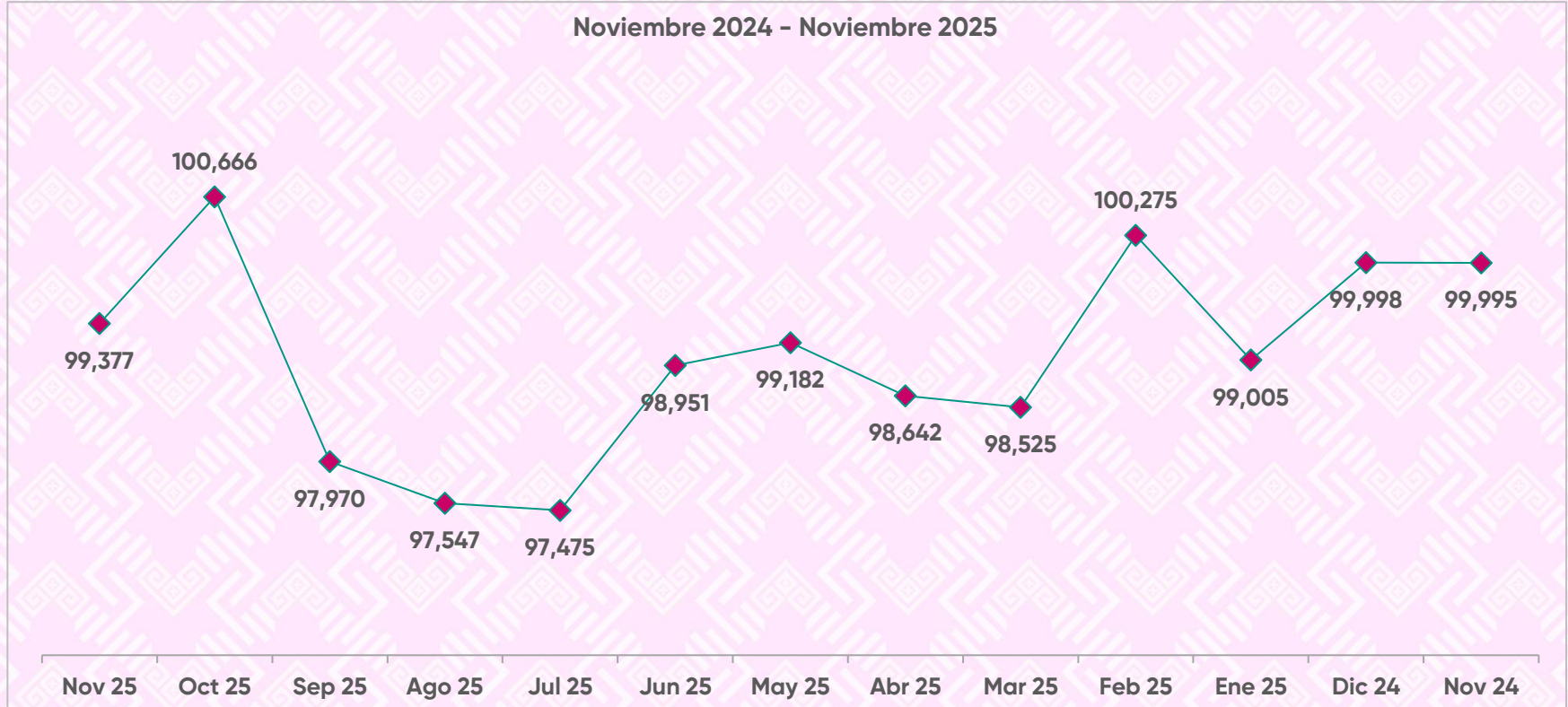

De acuerdo a los datos presentados por el IMSS, al 30 de noviembre de 2025, a nivel nacional se contaba con un total de **9,229,547** trabajadoras aseguradas a este instituto, se registró un **aumento de 1.08 %** en relación al mes anterior, que equivale a **98,583** trabajadoras más.

En el estado de **Chiapas** para el mismo mes, se registraron **99,377** trabajadoras aseguradas al IMSS; cifra que representa **1.08 %** del total nacional.

En comparación con el mes anterior, se registró una **reducción de 1.28 %** que representa **1,289** empleos menos.

Comparado con el mes de **noviembre de 2024** la **reducción fue de 0.62 %** lo que significó **618** aseguradas menos ante el Instituto.

Si desea consultar el tabulado completo con los datos de Mujeres Trabajadoras Aseguradas al IMSS desde el año 2010, de click [aquí](#)

Fuente: Instituto Mexicano del Seguro Social. IMSS: <http://www.imss.gob.mx/conoce-al-imss/cubos>



# Mujeres trabajadoras aseguradas permanentes

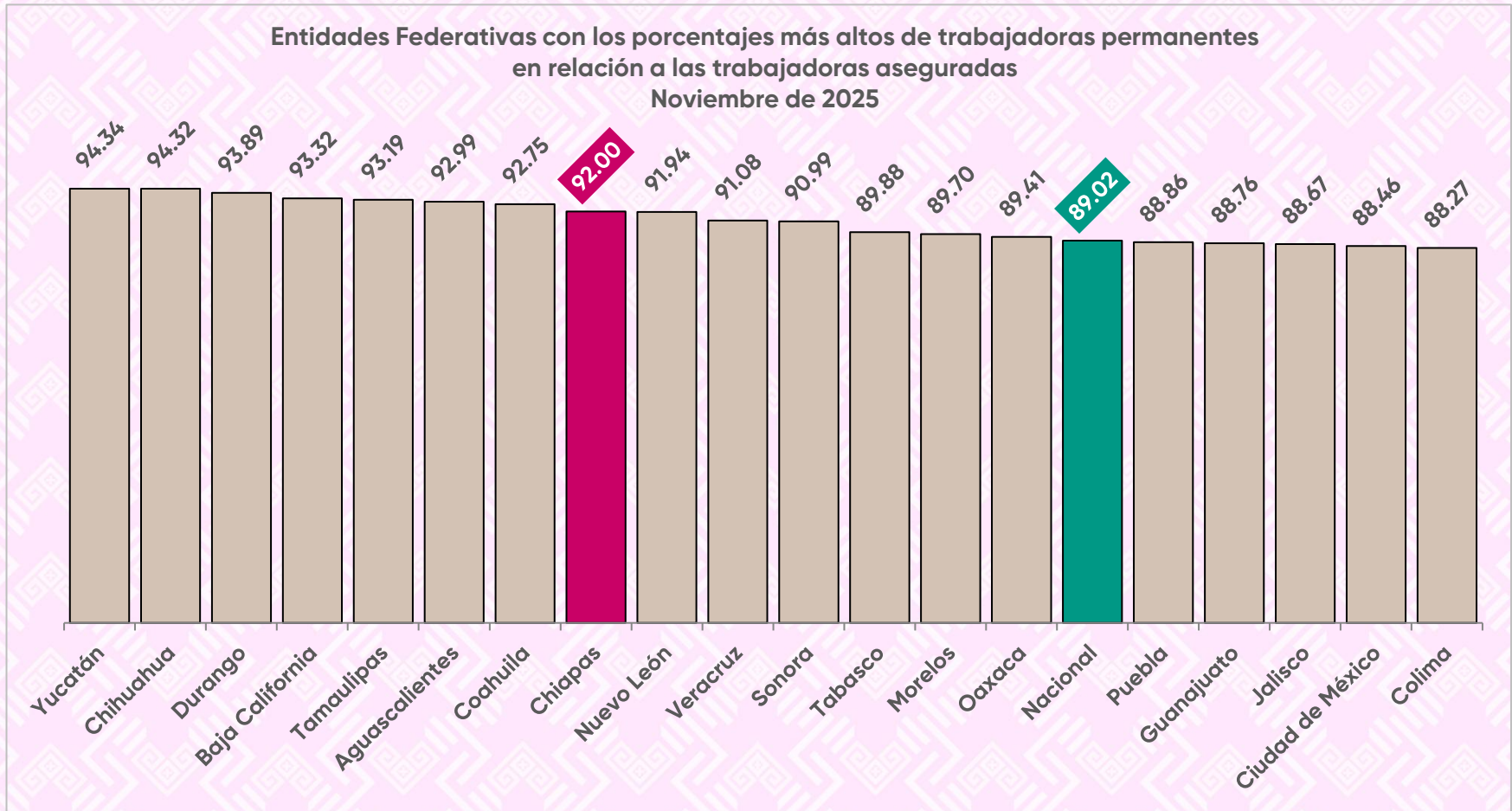

De las **99,377** trabajadoras aseguradas al IMSS en **Chiapas**, **91,424** son trabajadoras permanentes (ya sea del ámbito urbano o del campo), cifra que representa **92.00 %** de las trabajadoras afiliadas a esta institución, lo anterior ubica al estado en octavo lugar en el contexto nacional en este rubro, se encuentra por arriba de entidades como **Nuevo León, Veracruz, Sonora, Tabasco, Morelos y Oaxaca**, así como el promedio **nacional** que presentó un valor de **89.02 %**.



# Mujeres trabajadoras permanentes y eventuales urbanas (MTPEU)

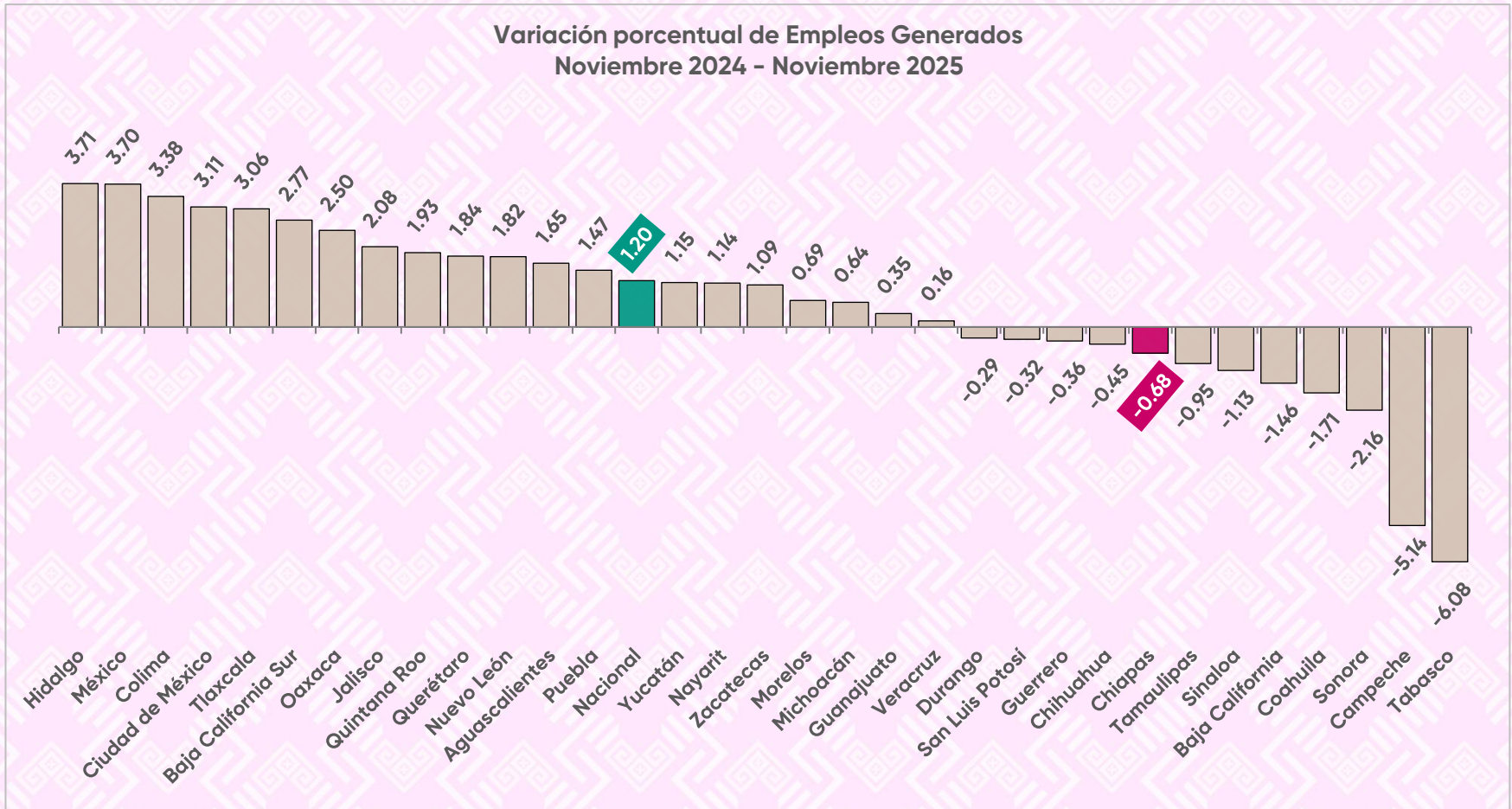

Uno de los indicadores para medir el empleo es la variación absoluta de las MTPEU. Comparando el total de trabajadoras en esta categoría; **en Chiapas, de noviembre 2024 a noviembre de 2025, se registró una disminución de 676, equivalente a 0.68 % menos de trabajadoras en esta categoría.**

Los estados que presentaron los mayores incrementos de MTPEU fueron Hidalgo (3.71 %), México (3.70 %) y Colima (3.38 %).



## Trabajadoras Permanentes y Eventuales Urbanas Noviembre 2019 - Noviembre 2025

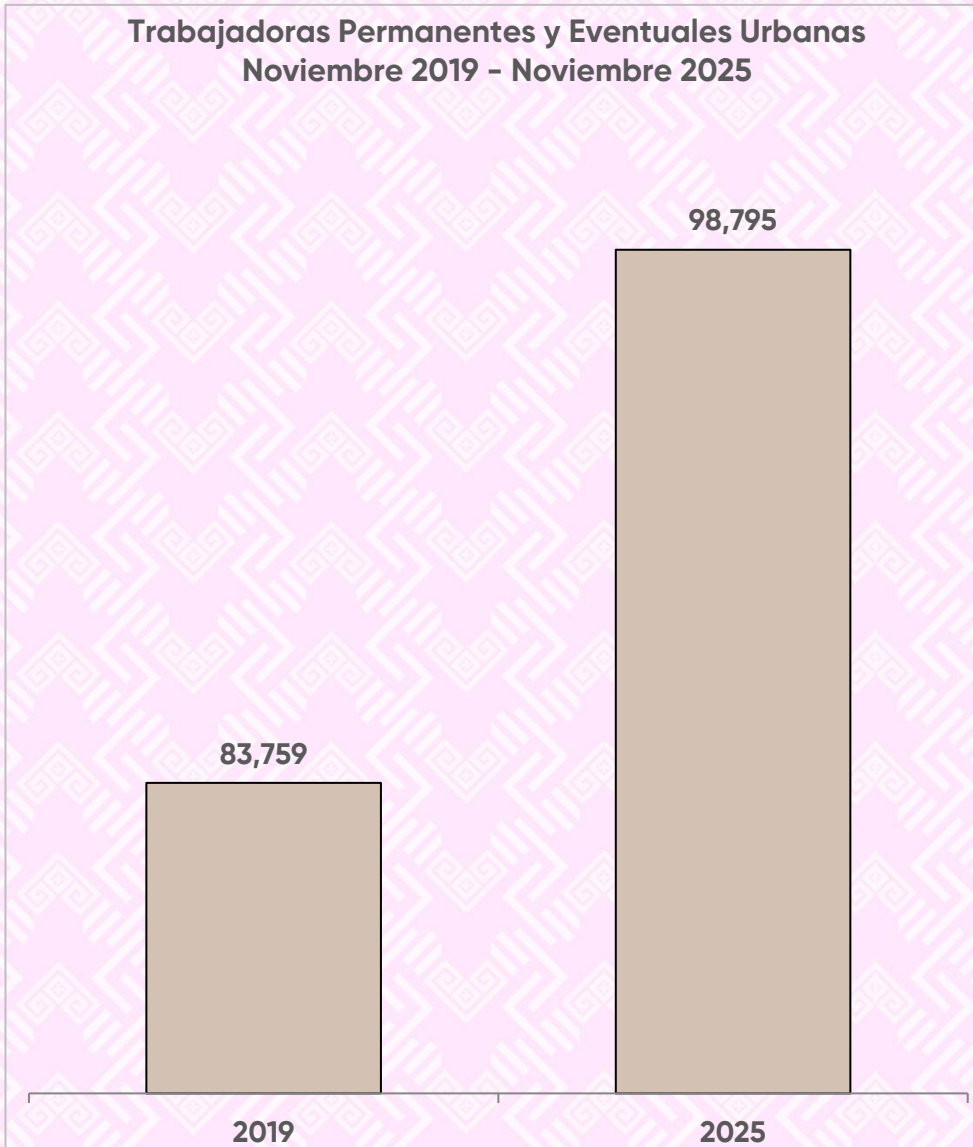

Comparando las MTPEU a nivel nacional, estas pasaron de 7,881,782 en noviembre del año 2019 a 9,162,587 trabajadoras en noviembre del 2025, es decir 1,280,805 empleos más en el periodo en esta categoría, lo anterior representa un incremento de 16.25 %.

En el mismo periodo, los valores de Chiapas, en esta categoría pasaron de 83,759 trabajadoras a 98,795; es decir un incremento de 17.95 % lo que equivale a 15,036 aseguradas más.



# Mujeres trabajadoras aseguradas al IMSS por sector de actividad. Noviembre 2025

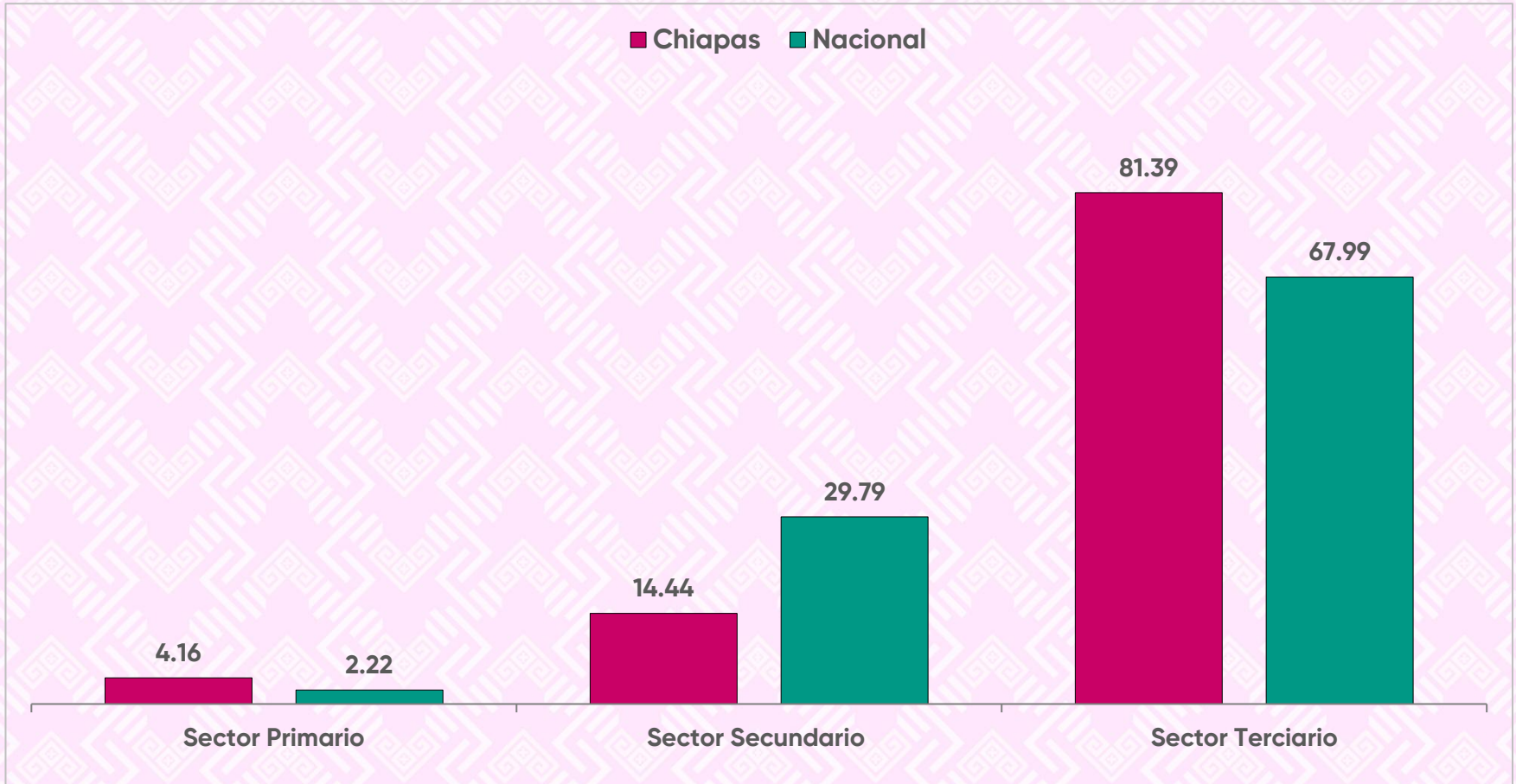

En Chiapas, el sector primario concentró 4.16 % de las trabajadoras aseguradas (4,139 mujeres), proporción que se encuentra 1.95 puntos por arriba del valor nacional; 14.44 % en el sector secundario (14,352 mujeres) con una diferencia de 15.35 puntos por debajo del valor nacional y en el sector terciario (80,886 mujeres) se concentró la mayor proporción con 81.39 % del total, cifra que se ubica 13.40 puntos porcentuales por arriba del valor registrado a nivel nacional.



# Chiapas. Variación de mujeres trabajadoras afiliadas al IMSS por municipio.

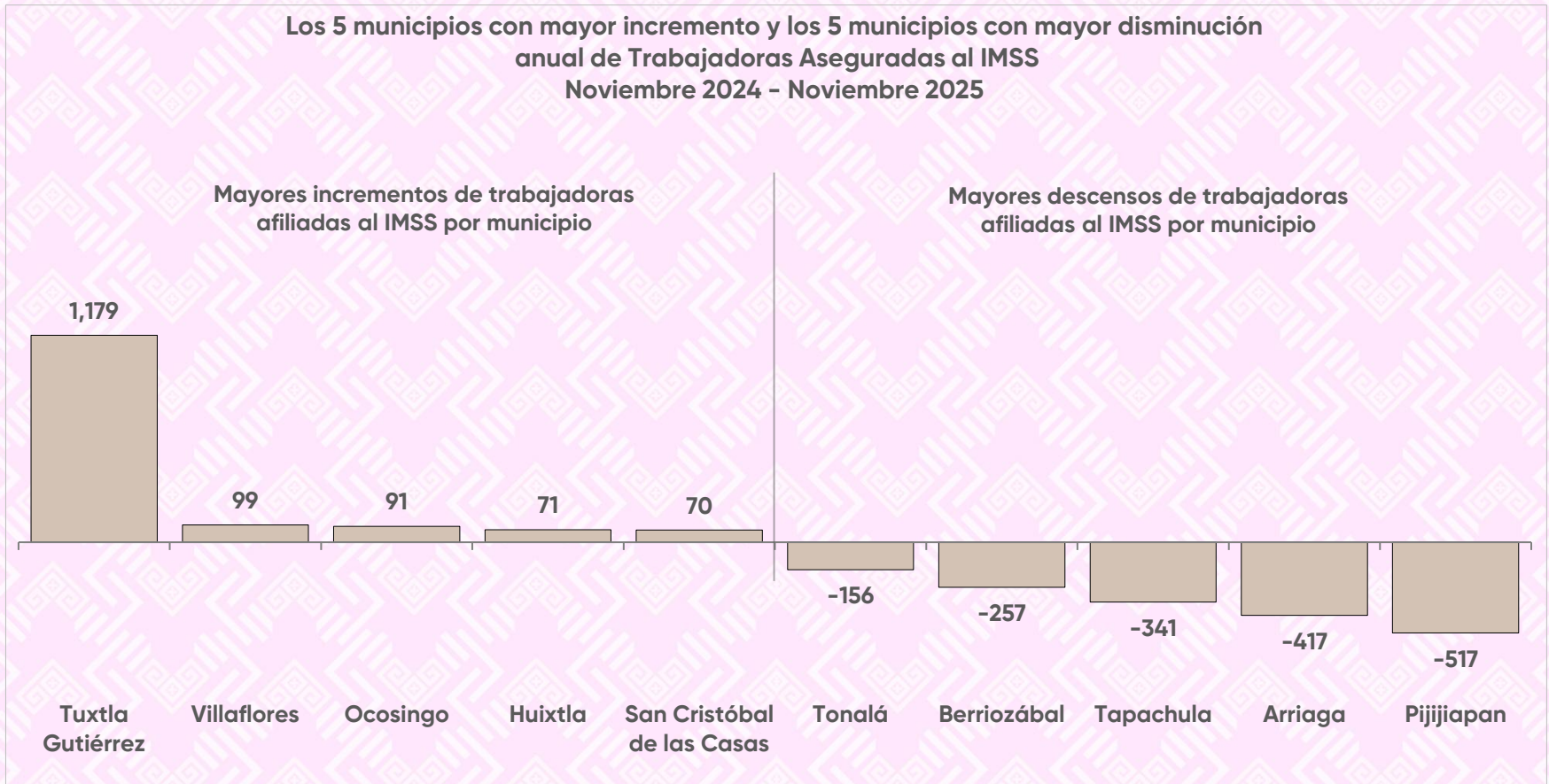

A nivel municipal, comparando el mes de **noviembre de 2025** con el mismo mes del año anterior, los municipios que registraron los mayores incrementos en el número de trabajadoras aseguradas fueron **Tuxtla Gutiérrez (1,179)**, **Villaflores (99)**, **Ocosingo (91)**, **Huixtla (71)** y **San Cristóbal de las Casas (70)**.

Los municipios que presentaron las mayores reducciones de trabajadoras en el periodo citado fueron **Pijijiapan (-517)**, **Arriaga (-417)**, **Tapachula (-341)**, **Berriozábal (-257)** y **Tonalá (-156)**.

# Anexos



# Trabajadoras permanentes y aseguradas totales por entidad federativa. Noviembre 2025

Entidad Federativa	Trabajadoras permanentes totales	Trabajadoras aseguradas totales	Porcentaje de trabajadoras permanentes
<b>Nacional</b>	<b>8,216,392</b>	<b>9,229,547</b>	<b>89.02</b>
Aguascalientes	140,625	151,219	92.99
Baja California	399,111	427,660	93.32
Baja California Sur	66,719	88,631	75.28
Campeche	38,215	43,524	87.80
<b>Chiapas</b>	<b>91,424</b>	<b>99,377</b>	<b>92.00</b>
Chihuahua	396,226	420,066	94.32
Ciudad de México	1,408,276	1,591,963	88.46
Coahuila	302,698	326,373	92.75
Colima	56,223	63,695	88.27
Durango	93,639	99,734	93.89
Guanajuato	403,085	454,130	88.76
Guerrero	56,902	66,468	85.61
Hidalgo	95,733	110,919	86.31
Jalisco	772,716	871,444	88.67
México	678,110	785,499	86.33
Michoacán	173,985	201,976	86.14
Morelos	84,627	94,347	89.70
Nayarit	62,511	78,099	80.04
Nuevo León	671,774	730,693	91.94
Oaxaca	87,909	98,319	89.41
Puebla	234,281	263,644	88.86
Querétaro	254,717	298,746	85.26
Quintana Roo	155,921	207,937	74.98
San Luis Potosí	167,457	196,073	85.41
Sinaloa	218,150	247,782	88.04
Sonora	242,302	266,305	90.99
Tabasco	60,148	66,923	89.88
Tamaulipas	256,793	275,552	93.19
Tlaxcala	40,498	49,681	81.52
Veracruz	278,993	306,306	91.08
Yucatán	161,523	171,221	94.34
Zacatecas	65,101	75,241	86.52



# MTPEU aseguradas al IMSS por entidad federativa

Entidad Federativa	Noviembre 2024	Noviembre 2025	Empleos Generados Noviembre 2024 – Noviembre 2025	Variación Porcentual
<b>Nacional</b>	<b>9,053,912</b>	<b>9,162,587</b>	<b>108,675</b>	<b>1.20</b>
Aguascalientes	148,260	150,709	2,449	1.65
Baja California	424,861	418,670	-6,191	-1.46
Baja California Sur	82,466	84,749	2,283	2.77
Campeche	45,784	43,429	-2,355	-5.14
<b>Chiapas</b>	<b>99,471</b>	<b>98,795</b>	<b>-676</b>	<b>-0.68</b>
Chihuahua	421,038	419,162	-1,876	-0.45
Ciudad de México	1,543,936	1,591,963	48,027	3.11
Coahuila	331,642	325,968	-5,674	-1.71
Colima	61,244	63,316	2,072	3.38
Durango	99,831	99,545	-286	-0.29
México	757,107	785,151	28,044	3.70
Guanajuato	449,160	450,719	1,559	0.35
Guerrero	66,686	66,443	-243	-0.36
Hidalgo	106,923	110,893	3,970	3.71
Jalisco	843,221	860,759	17,538	2.08
Michoacán	192,683	193,913	1,230	0.64
Morelos	92,876	93,514	638	0.69
Nayarit	75,909	76,772	863	1.14
Nuevo León	717,550	730,616	13,066	1.82
Oaxaca	95,880	98,278	2,398	2.50
Puebla	258,966	262,772	3,806	1.47
Querétaro	292,547	297,918	5,371	1.84
Quintana Roo	203,976	207,904	3,928	1.93
San Luis Potosí	195,427	194,801	-626	-0.32
Sinaloa	235,222	232,572	-2,650	-1.13
Sonora	265,918	260,180	-5,738	-2.16
Tabasco	70,959	66,642	-4,317	-6.08
Tamaulipas	278,085	275,443	-2,642	-0.95
Tlaxcala	48,089	49,561	1,472	3.06
Veracruz	304,730	305,209	479	0.16
Yucatán	169,176	171,123	1,947	1.15
Zacatecas	74,289	75,098	809	1.09

Fuente: Instituto Mexicano del Seguro Social. IMSS: <http://www.imss.gob.mx/conoce-al-imss/cubos>



# Chiapas. Mujeres trabajadoras aseguradas al IMSS. 2024 - 2025

Mes – Año	Trabajadoras Permanentes Totales	Trabajadoras Eventuales Totales	Urbanas			Del Campo			Trabajadoras Aseguradas Totales G=C+F
			Trabajadoras Permanentes A	Trabajadoras Eventuales B	Total Trabajadoras Urbanas C=A+B	Trabajadoras Permanentes D	Trabajadoras Eventuales E	Total Trabajadoras del Campo F=D+E	
<b>Noviembre 2024</b>	<b>91,813</b>	<b>8,182</b>	<b>88,686</b>	<b>7,658</b>	<b>96,344</b>	<b>3,127</b>	<b>524</b>	<b>3,651</b>	<b>99,995</b>
Diciembre 2024	92,112	7,886	88,984	7,415	96,399	3,128	471	3,599	99,998
Enero 2025	91,214	7,791	88,091	7,320	95,411	3,123	471	3,594	99,005
Febrero 2025	92,285	7,990	89,123	7,511	96,634	3,162	479	3,641	100,275
Marzo 2025	90,424	8,101	87,295	7,585	94,880	3,129	516	3,645	98,525
Abril 2025	90,598	8,044	87,466	7,510	94,976	3,132	534	3,666	98,642
Mayo 2025	91,116	8,066	87,992	7,519	95,511	3,124	547	3,671	99,182
Junio 2025	91,398	7,553	88,282	7,049	95,331	3,116	504	3,620	98,951
Julio 2025	89,656	7,819	86,573	7,316	93,889	3,083	503	3,586	97,475
Agosto 2025	89,896	7,651	86,746	7,186	93,932	3,150	465	3,615	97,547
Septiembre 2025	90,455	7,515	87,319	6,966	94,285	3,136	549	3,685	97,970
Octubre 2025	92,961	7,705	89,899	7,143	97,042	3,062	562	3,624	100,666
<b>Noviembre 2025</b>	<b>91,424</b>	<b>7,953</b>	<b>88,400</b>	<b>7,371</b>	<b>95,771</b>	<b>3,024</b>	<b>582</b>	<b>3,606</b>	<b>99,377</b>

Fuente: Instituto Mexicano del Seguro Social. IMSS: <http://www.imss.gob.mx/conoce-al-imss/cubos>



Municipios	Diferencia	Municipios	Diferencia	Municipios	Diferencia	Municipios	Diferencia	Municipios	Diferencia
Tuxtla Gutiérrez	1,179	Copainalá	4	San Juan Cancuc	0	Bejucal de Ocampo	-1	Mazatán	-22
Villaflores	99	Huitiupán	3	Amatenango de la Frontera	0	Osumacinta	-1	Acacoyagua	-23
Ocosingo	91	Yajalón	3	Coapilla	0	Ixhuitán	-1	Comitán de Domínguez	-30
Huixtla	71	Ixtapa	2	Chapultenango	0	Huixtán	-1	Chiapa de Corzo	-39
San Cristóbal de las Casas	70	Solosuchiapa	2	La Grandeza	0	Tapilula	-1	Huehuetán	-41
Chicoasén	31	Chicomuselo	1	Ixtapangajoya	0	Bochil	-2	Ocozacoautla de Espinosa	-44
Escuintla	26	Benemérito de las Américas	1	Mitontic	0	Soyaló	-2	Jiquipilas	-54
Mapastepec	23	Tzimol	1	Nicolás Ruíz	0	La Libertad	-2	Venustiano Carranza	-65
Las Margaritas	20	Chiapilla	1	Pantelhó	0	Sabanilla	-2	Suchiate	-69
San Fernando	16	Zinacantán	1	Tenejapa	0	Oxchuc	-3	Reforma	-152
Motozintla	13	Jitotol	1	San Lucas	0	Ostuacán	-5	Tonalá	-156
Frontera Hidalgo	11	Mazapa de Madero	1	Maravilla Tenejapa	0	Teopisca	-5	Berriozábal	-257
Villa Comaltitlán	11	Sitalá	1	San Andrés Duraznal	0	Catazajá	-5	Tapachula	-341
Salto de Agua	10	Ocotepec	1	Chanal	0	Simojovel	-5	Arriaga	-417
Tuxtla Chico	10	Amatán	0	Chenalhó	0	Metapa	-5	Pijijiapan	-517
El Bosque	10	Chalchihuitán	0	Bella Vista	0	La Trinitaria	-6	Sunuapa	ND
Las Rosas	10	Socoltenango	0	Aldama	0	Montecristo de Guerrero	-6	Tapalapa	ND
Acapetahua	10	Chilón	0	Altamirano	-1	Larráinzar	-6	Santiago el Pinar	ND
Pueblo Nuevo Solistahuacán	8	Marqués de Comillas	0	Suchiapa	-1	Frontera Comalapa	-8		
Ixtacomitán	6	Tila	0	Amatenango del Valle	-1	Pichucalco	-9		
Acala	6	Chamula	0	Francisco León	-1	Juárez	-12		
Cacahoatán	5	Pantepec	0	Totolapa	-1	Palenque	-15		
Tecpatán	4	Rayón	0	Siltepec	-1	Ángel Albino Corzo	-17		
Tuzantán	4	Tumbalá	0	Unión Juárez	-1	Cintalapa	-17		
Villa Corzo	4	El Porvenir	0	La Independencia	-1	La Concordia	-17		
<b>Diferencia Total:</b>	<b>-618</b>	<b>1,748</b>	<b>23</b>		<b>-8</b>		<b>-154</b>		<b>-2,227</b>





**Actividad económica:**

Es la clasificación de la actividad económica de los patrones afiliados al IMSS, de acuerdo con el artículo 196 del Reglamento de la Ley del Seguro Social en Materia de Afiliación, Clasificación de Empresas, Recaudación y Fiscalización.

**Aseguradas trabajadoras (o cotizantes trabajadoras):**

Se refiere a las trabajadoras en las modalidades 10,13, 14, 17, 30, 34, 35, 43, 44, 36, 38 y 42. Debido a que una misma trabajadora puede registrarse en el Instituto con más de un empleo en más de una empresa; la estadística de trabajadoras del IMSS contabiliza a estas afiliadas tantas veces como número de puestos mantengan. La descripción de las modalidades de aseguramiento en el IMSS se detalla en el apartado de asegurados por tipo de afiliación.

**Aseguradas trabajadoras eventuales:**

Trabajadoras contratadas en el ámbito urbano o del campo por uno o más patrones por periodos que en ningún caso podrán ser superiores a veintisiete semanas por cada patrón.

**Aseguradas trabajadoras permanentes:**

Son las personas del ámbito urbano o del campo de contratación permanente que prestan a los patrones un trabajo personal subordinado y que están inscritos en el IMSS.

**Empleo:**

Circunstancia que otorga a una persona la condición de ocupada, en virtud de una relación laboral que mantiene con una instancia superior, sea ésta una persona o un cuerpo colegiado, lo que le permite ocupar una plaza o puesto de trabajo. Las personas con empleo constituyen un caso específico de personas que realizan una ocupación.