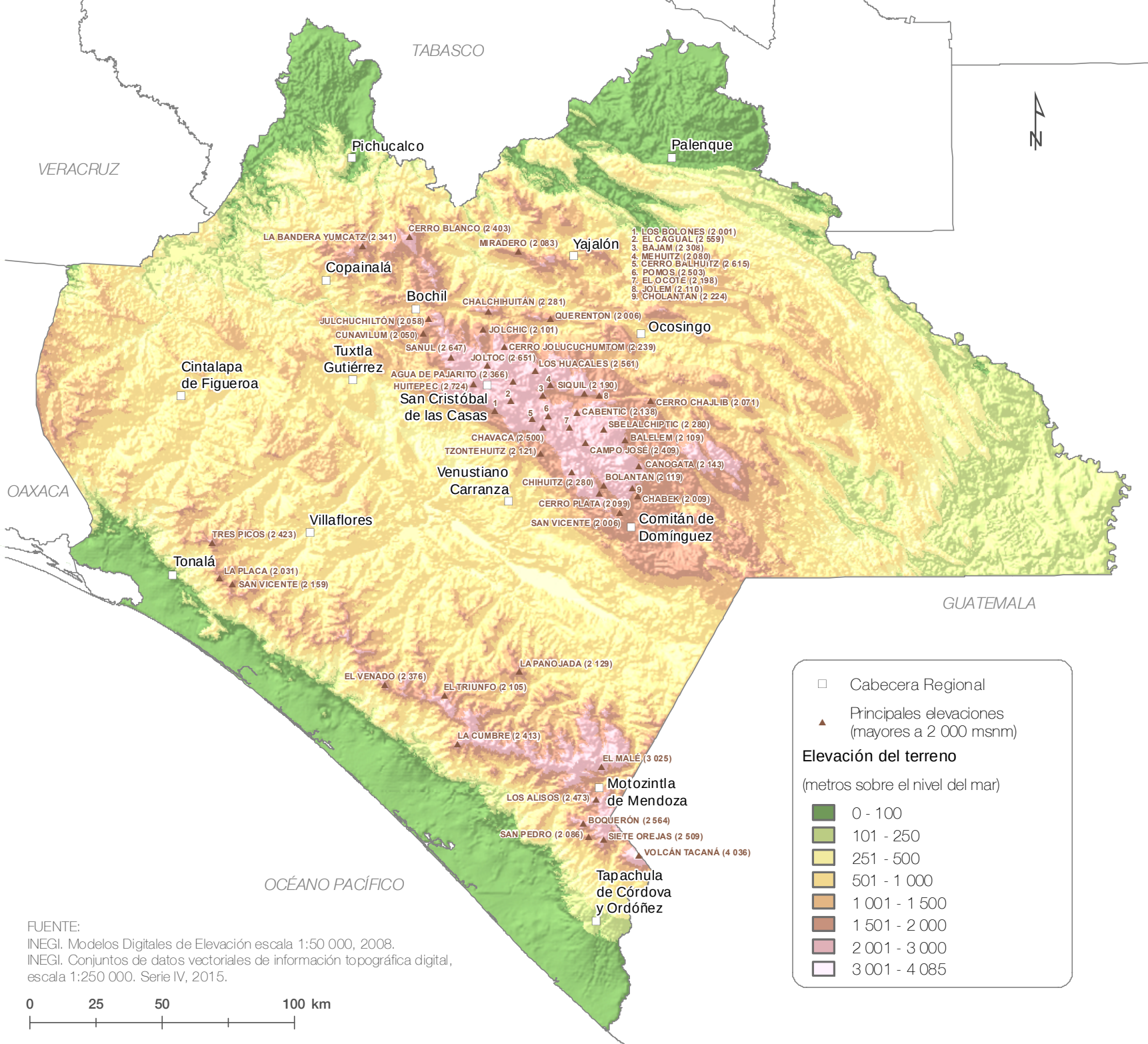

FUENTE:
INEGI. Modelos Digitales de Elevación escala 1:50 000, 2008.
INEGI. Conjuntos de datos vectoriales de información topográfica digital, escala 1:250 000. Serie IV, 2015.