

RAYÓN MAPA MUNICIPAL

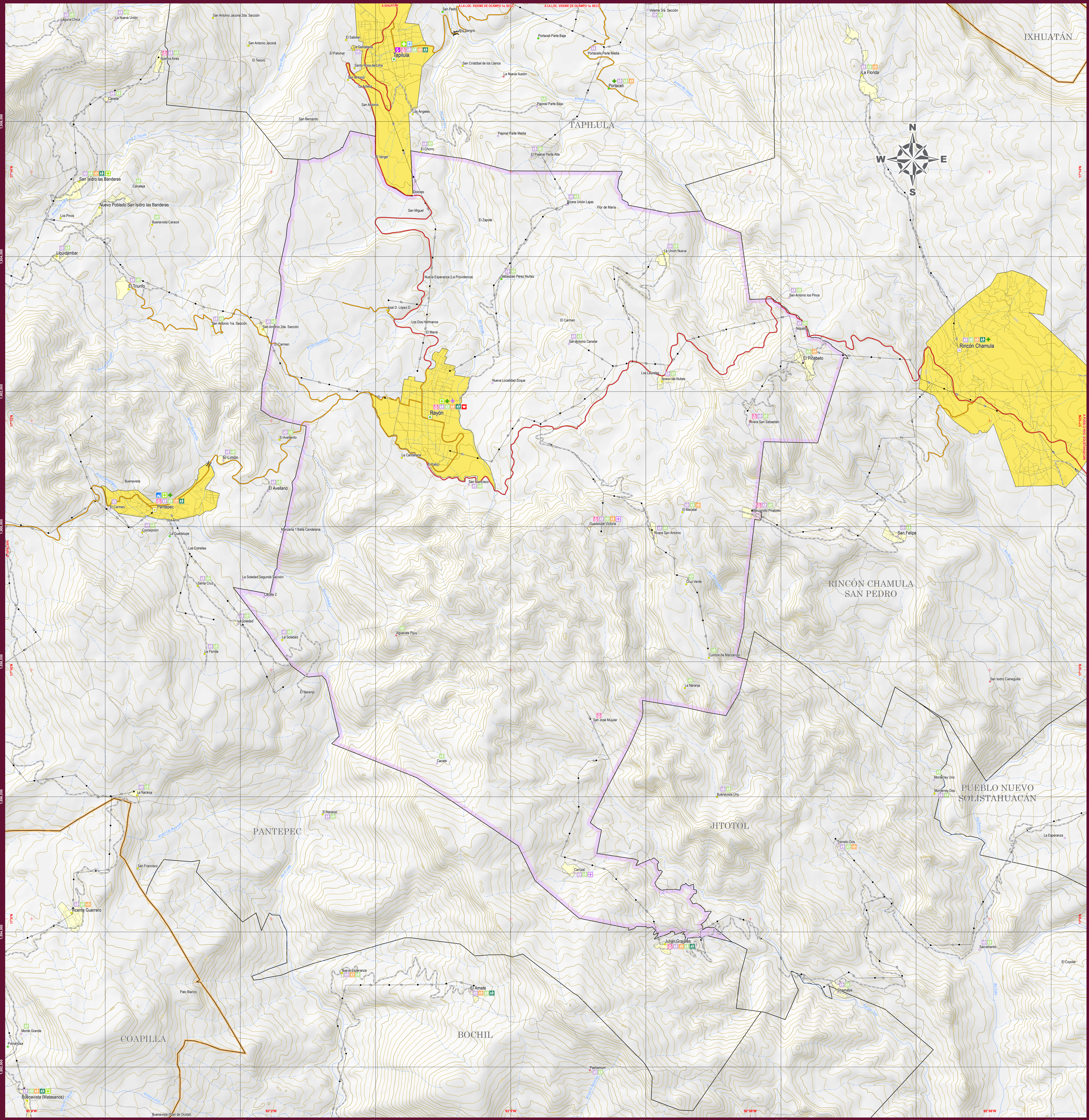

UBICACIÓN EN EL ESTADO

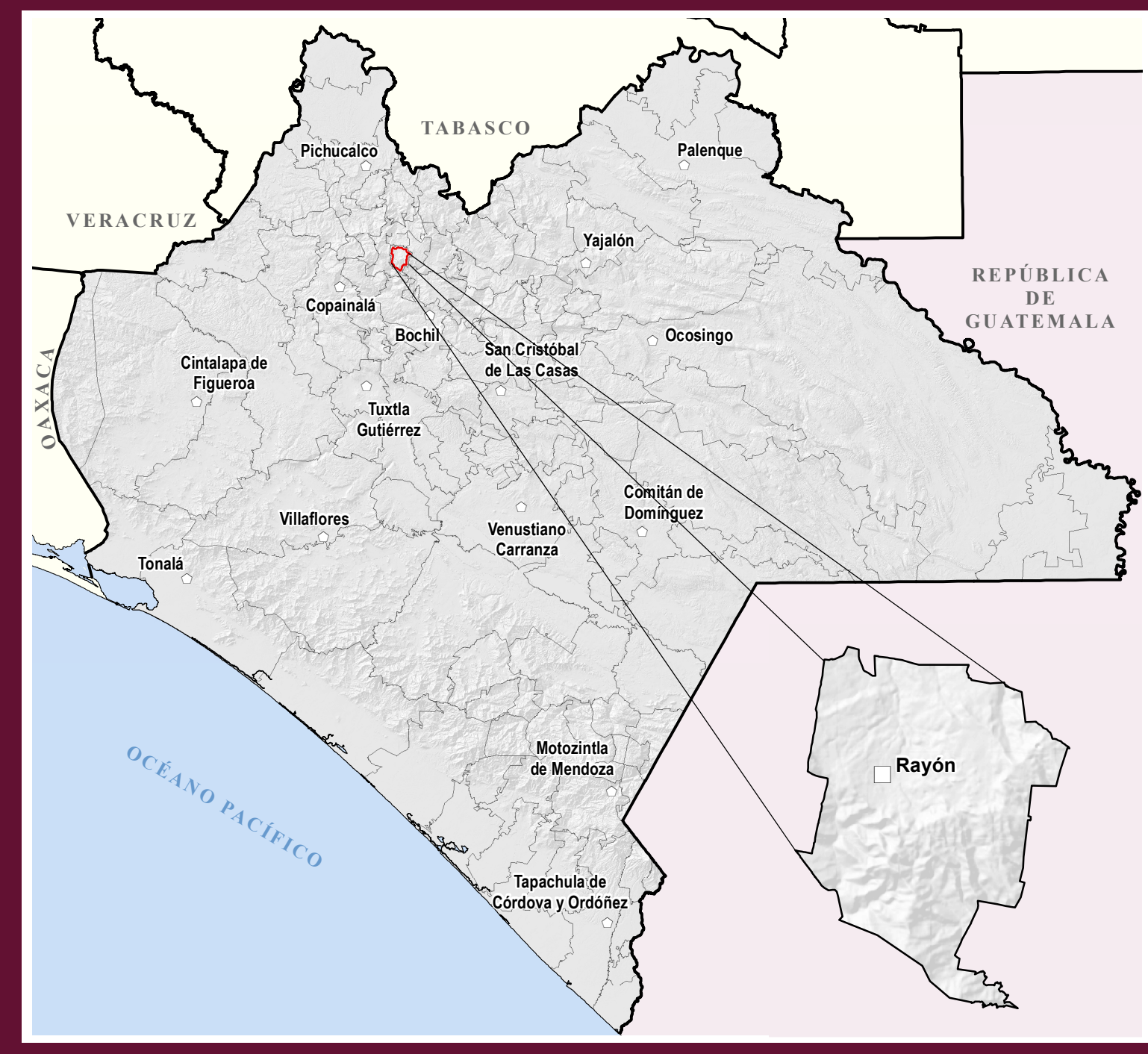

INDICADORES ESTRATÉGICOS

INDICADOR	Estado	Rayón	INDICADOR	Estado	Rayón
INTEGRACIÓN TERRITORIAL Extensión territorial (km²)	74 415	64 5	Promedio de hijos e hijas nacidos vivos (N)	2,3	2,7
Densidad de población (habitantes / km²)	18	167,5	Grado de Desarrollo Social	Medio	Medio
EDUCACIÓN					
Total de localidades de 2 499 habitantes	21 102	30	Grado de alfabetización (Hombres)	68,6	74,1
Localidades de 150 hab. y menos	13 980	25	Grado de alfabetización (Mujeres)	65,0	69,8
Localidades de 100-500 hab.	5 542	5	Grado de alfabetización (Total)	67,0	72,0
Localidades de 500-1000 hab.	1 568	0	Grado de alfabetización (Total)	67,0	72,0
Localidades de 2 499 habitantes y más	306	1	Grado de alfabetización (Total)	67,0	72,0
Localidades de 2 500 a 4 999 hab.	111	0	Grado de alfabetización (Total)	67,0	72,0
Localidades de 5 000 a 9 999 hab.	56	0	Grado de alfabetización (Total)	67,0	72,0
Localidades de 10 000 a 14 999 hab.	14	0	Grado de alfabetización (Total)	67,0	72,0
Localidades de 15 000 hab. y más	28	0	Grado de alfabetización (Total)	67,0	72,0
POBLACION					
Población Total	2 703 867	10 866	Población Urbana	1 830 023	7 838
Población masculina	1 362 867	5 548	Población femenina	1 340 999	5 318
INDICADORES DE CALIDAD DE VIDA					
INDICADOR DE DESARROLLO HUMANO (IDH)					
IDH	0,703	0,833	IDH	0,703	0,833
INDICADOR DE CALIDAD DE VIDA (ICV)					
ICV	1,140	1,140	ICV	1,140	1,140
INDICADOR DE CALIDAD DE VIDA (ICV)					
ICV	1,140	1,140	ICV	1,140	1,140

SIMBOLOGÍA

RASGOS NATURALES	RASGOS CULTURALES	
AGROGRAFÍA	POBLACIONES	
Cuerpos de agua Ríos Perenne Intermittente Terreno sujeto a inundación	Mayores a 15000 habitantes De 2500 a 15000 habitantes De 500 a 2500 habitantes Menores de 500 habitantes Sin dato de población	
ALTIMETRÍA	LÍMITES	
Curvas de nivel Elevaciones Mareas Ordinarias Ecuivalencia entre curvas de nivel: 40 metros. El sombreado gris en la base del mapa simula el relieve del terreno, y fue generado a partir de un modelo digital de elevación con resolución de 1 segundo.	Internacional Estatal Regional Municipal Comunal	
ÁREAS PROTEGIDAS	CATEGORÍA POLÍTICA	
Área Natural Protección Otras áreas bajo conservación	Capital del Estado Cabecera Regional Cabecera Municipal Asentamiento urbano Verifica fronterizo Asentamiento rural	
INFRAESTRUCTURA	PROTECCIÓN CIVIL	
Carreteras Federales Aeropuertos Ferrocarril	HIDRÁULICA E HIDROELECTRICA Planta hidroelectrica Alta tensión Centro Regional de Protección Civil y Bomberos	
Carreteras Estatales Otros caminos	TURISMO Monumento Cultural Arqueología Aventura Agua Termales Albergue Camping Casacas	SALUD SSA General Hospital Integral Hosp. Especialidades Clínica de Espec. Centro de Salud con hospitalización Centro de Salud Otras Instituciones
Comunicaciones Servicios	EDUCACIÓN Especial Inicial Preescolar	

PARÁMETROS CARTOGRAFICOS	AUTORIDAD
ESCALA 1:20 000	SECRETARÍA DE HACIENDA GOBIERNO DE CHIAPAS
PROYECCIÓN: UNIVERSAL TRANSVERSA DE MERICATOR, ZONA 15N DATUM: SISTEMA GEODÉSICO MUNDIAL 1984 (WGS84) CUADRICULA: A CADA 2,000 METROS GRADICULA: A CADA 2 MINUTOS	Subsecretaría de Planeación Dirección de Información Geográfica y Estadística Departamento de Geografía
FUENTES DE INFORMACIÓN	MAPAS MUNICIPALES DE CHIAPAS ACTUALIZACIÓN 2021
CARTOGRAFICA: INEGI (CANTIDAD DE DATOS VECTORIALES DE LA CARTA TOPOGRAFICA Y TOPOGRAFICA; ESCALAS 1:50 000 Y 1:250 000) LOCALIDADES: INEGI (CENSO DE POBLACION Y VIVIENDA 2020) LÍMITES ESTATALES: GOBIERNO DEL ESTADO, CARTA GEOGRAFICA DE CHIAPAS 1986 LÍMITES MUNICIPALES: INEGI (MARCO GEOGRAFICO); CENSO DE POBLACION Y VIVIENDA 2020 VÍAS DE INEGI: RED NACIONAL DE CANALES 2020; ACTUALIZACIONES CON APOYO EN COMUNICACION: IMAGENES DE SATELITE SPOT PROPORCIONADAS POR LA ENEMEX ING. INFRAESTRUCTURA: GOBIERNO DEL ESTADO, SECRETARIA DE EDUCACION, SUBSECRETARIA DE EDUCACION; PLANIFICACION EDUCATIVA, CANTIDAD DE CENTROS DE TRABAJO, 2020 INFRAESTRUCTURA: SECRETARIA DE SALUD, REPORTE DE CLAVES UNICAS DE ESTABLECIMIENTOS DE SALUD DE SALUD MARZO DEL 2021 TURISMO: GOBIERNO DEL ESTADO, SECRETARIA DE TURISMO PROTECCION CIVIL: GOBIERNO DEL ESTADO, SECRETARIA DE PROTECCION CIVIL ÁREAS PROTEGIDAS: GOBIERNO DEL ESTADO, SECRETARIA DE MEDIO AMBIENTE E HISTORIA NATURAL, COMISION NACIONAL DE ÁREAS NATURALES PROTEGIDAS REZAGO SOCIAL: CONEVAL, ÍNDICE Y GRADO DE REZAGO SOCIAL 2020	ceieg COMITÉ ESTATAL DE INFORMACIÓN ESTADÍSTICA Y GEOGRÁFICA Agradecemos comunicarnos sus observaciones a la DIGE: 2a. norte cta. #605, Tel. (961) 6133996 Tuxtla Gutiérrez, Chiapas www.ceieg.chiapas.gob.mx ceieg.chiapas@gmail.com