Municipio de La Concordia

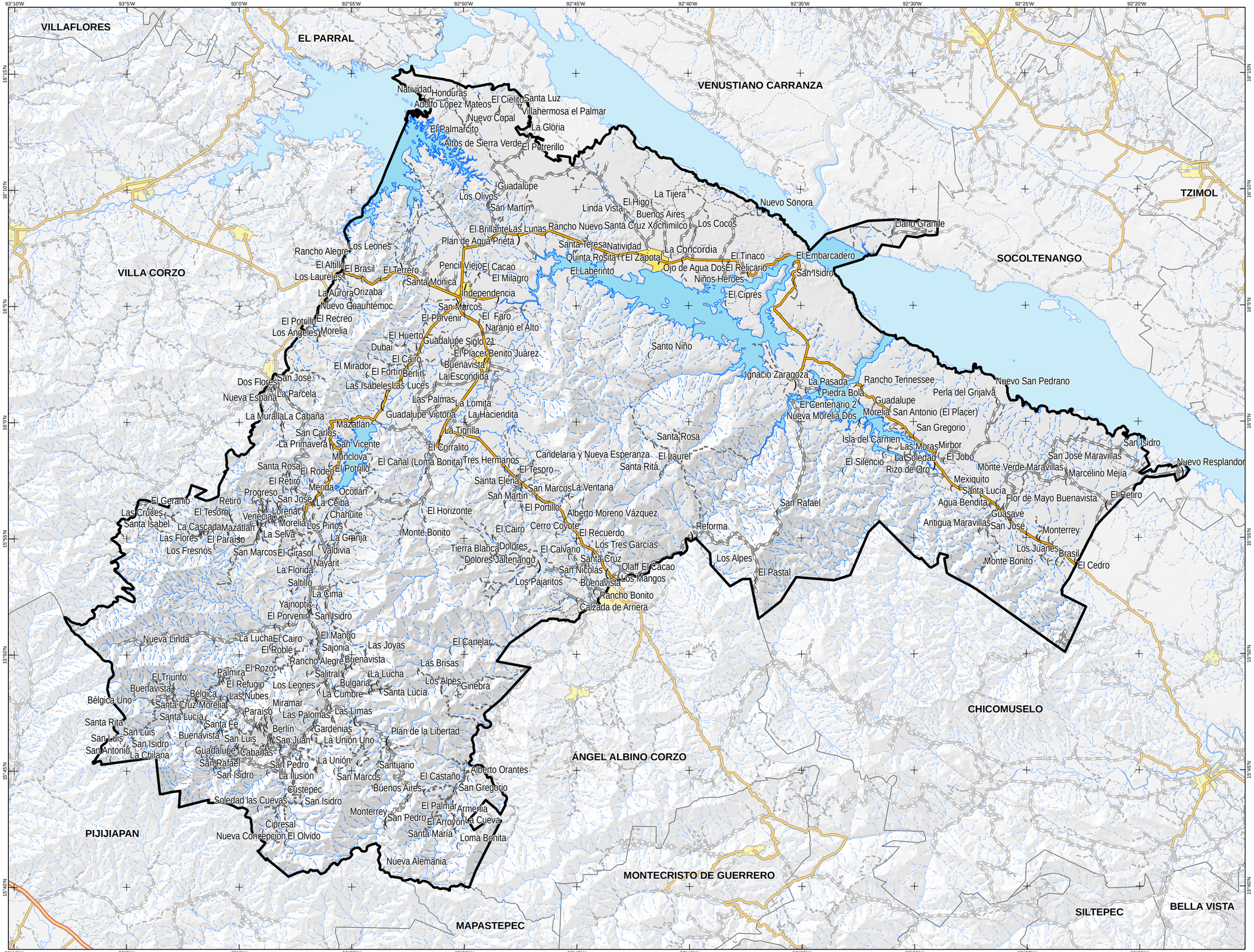

UBICACIÓN

E

SIMBOLOGÍA

Localidades según número de habitantes

- (Menor a 100
- (De 100 a 499
-) De 500 a 999
- / De 1,000 a 2,499
- . Más de 2,500

Área Urbana

Carreteras

- Federal
- Estatal
- 4 Carriles
- Cuota

Caminos

- Terracería
- Brecha
- Vereda

Ríos

- Perenne
- Intermitente
- Cuerpos de Agua

NOTA:
Por limitaciones en la escala de representación cartográfica, es posible que algunos nombres de localidad no se hayan colocado.

0 4 8 16 Km.

Escala: 1:282,000

PROYECCIÓN: UNIVERSAL TRANVERSA DE MERCATOR, ZONA 15N
DATUM: SISTEMA GEODÉSICO MUNDIAL 1984 (WGS84)
GRADÍCULA: A CADA 5 MINUTOS

ELABORÓ

SECRETARÍA DE HACIENDA
GOBIERNO DE CHIAPAS

Subsecretaría de Planeación
Dirección de Información Geográfica y Estadística
Departamento de Geografía

cejeg
COMITÉ ESTATAL DE INFORMACIÓN ESTADÍSTICA Y GEOGRÁFICA

EDICIÓN 2022

Fuentes de Información consultadas:
Gobierno del Estado Chiapas. Carta Geográfica de Chiapas 2022.
Gobierno del Estado Chiapas. Mapas Regionales 2020.